

-projekt-

UCHWAŁA Nr .....  
Rady Gminy Łubianka  
z dnia .....

**w sprawie uchwalenia Wieloletniej Prognozy Finansowej Gminy Łubianka na lata 2022-2038**

Na podstawie art. 226, art. 227, art. 228, art. 229, art. 230 ust. 6 i 7, art. 231 ust.1 ustawy z dnia 27 sierpnia 2009 roku o finansach publicznych (t.j. Dz. U. z 2021 r. poz. 305, poz. 1535, poz. 1773) w związku z art. 18 ust. 2 pkt 6 ustawy z dnia 8 marca 1990 r. o samorządzie gminnym (t.j. Dz. U. z 2021 r. poz. 1372) oraz Rozporządzenia Ministra Finansów z dnia 10 stycznia 2013 r. w sprawie Wieloletniej Prognozy Finansowej jednostek samorządu terytorialnego (t.j. Dz.U. z 2021 poz. 83), uchwała się, co następuje:

§ 1. Uchwalić Wieloletnią Prognozę Finansową Gminy Łubianka na lata 2022-2038, zgodnie z Załącznikiem Nr 1 do Uchwały.

§2. Określić wykaz przedsięwzięć realizowanych w latach 2022-2038, zgodnie z Załącznikiem Nr 2 do Uchwały.

§ 3. Upoważnić Wójta Gminy do:

- a) zaciągania zobowiązań związanych z realizacją przedsięwzięć określonych Załącznikiem Nr 2 do Uchwały,
- b) zaciągania zobowiązań z tytułu umów, których realizacja w roku budżetowym i w latach następnych jest niezbędna do zapewnienia ciągłości działania jednostki i z których wynikające płatności wykraczają poza rok budżetowy,
- c) przekazania uprawnień w zakresie zaciągania zobowiązań określonych w § 3 pkt. a i b Uchwały Kierownikom jednostek organizacyjnych realizujących przedsięwzięcia ujęte w Załączniku Nr 2 do Uchwały.

§ 4. Wykonanie Uchwały powierza się Wójtowi Gminy.

§ 5. Traci moc Uchwała Nr XXIII/233/2020 Rady Gminy w Łubiance z dnia 14 grudnia 2020 r. w sprawie uchwalenia Wieloletniej Prognozy Finansowej Gminy Łubianka na lata 2021 - 2038, z późniejszymi zmianami.

§ 6. Uchwała wchodzi w życie z dniem 1 stycznia 2022 roku.

WÓJT  
Jerzy Zająkała









2038	41 033 416,00	39 038 618,00	17 705 123,00	0,00	0,00	14 000,00	0,00	0,00	0,00	0,00	1 964 798,00	1 964 798,00	0,00
2039	0,00	0,00	0,00	0,00	0,00	0,00	0,00	0,00	0,00	0,00	0,00	0,00	0,00

lp	Wyszczególnienie	3	3.1	4	4.1	w tym:		4.2	w tym:		4.3	w tym:	
						na pokrycie deficytu budżetu *	na pokrycie nadwyżki budżetu *		na pokrycie deficytu budżetu *	na pokrycie nadwyżki budżetu *		na pokrycie deficytu budżetu *	na pokrycie nadwyżki budżetu *
Wykonanie 2019		-4 434 286,09	0,00	5 670 240,04	5 086 000,00	3 638 308,04	0,00	0,00	0,00	574 240,04	0,00	0,00	0,00
Wykonanie 2020		3 182 897,37	0,00	1 354 453,26	1 100 000,00	0,00	0,00	0,00	0,00	254 453,26	0,00	0,00	0,00
Plan 3 kw. 2021		-4 134 380,00	0,00	5 795 358,00	4 699 255,68	3 211 266,00	0,00	923 114,00	0,00	172 978,32	0,00	0,00	0,00
Wykonanie 2021		-4 018 011,00	0,00	5 678 989,00	4 582 896,68	3 094 897,00	0,00	923 114,00	0,00	172 978,32	0,00	0,00	0,00
2022		-1 846 118,50	0,00	3 577 702,50	1 934 248,50	202 664,50	0,00	1 643 454,00	0,00	0,00	0,00	0,00	0,00
2023		1 923 623,00	1 923 623,00	0,00	0,00	0,00	0,00	0,00	0,00	0,00	0,00	0,00	0,00
2024		1 939 140,00	1 939 140,00	0,00	0,00	0,00	0,00	0,00	0,00	0,00	0,00	0,00	0,00
2025		2 196 926,00	2 196 926,00	0,00	0,00	0,00	0,00	0,00	0,00	0,00	0,00	0,00	0,00
2026		2 345 178,00	2 345 178,00	0,00	0,00	0,00	0,00	0,00	0,00	0,00	0,00	0,00	0,00
2027		2 731 644,00	2 731 644,00	0,00	0,00	0,00	0,00	0,00	0,00	0,00	0,00	0,00	0,00
2028		2 804 390,00	2 804 390,00	0,00	0,00	0,00	0,00	0,00	0,00	0,00	0,00	0,00	0,00
2029		2 553 815,00	2 553 815,00	0,00	0,00	0,00	0,00	0,00	0,00	0,00	0,00	0,00	0,00
2030		2 700 066,00	2 700 066,00	0,00	0,00	0,00	0,00	0,00	0,00	0,00	0,00	0,00	0,00
2031		2 587 352,68	2 587 352,68	0,00	0,00	0,00	0,00	0,00	0,00	0,00	0,00	0,00	0,00
2032		2 125 269,98	2 125 269,98	0,00	0,00	0,00	0,00	0,00	0,00	0,00	0,00	0,00	0,00
2033		2 094 075,00	2 094 075,00	0,00	0,00	0,00	0,00	0,00	0,00	0,00	0,00	0,00	0,00
2034		1 019 284,00	1 019 284,00	0,00	0,00	0,00	0,00	0,00	0,00	0,00	0,00	0,00	0,00
2035		1 044 284,00	1 044 284,00	0,00	0,00	0,00	0,00	0,00	0,00	0,00	0,00	0,00	0,00
2036		683 227,00	683 227,00	0,00	0,00	0,00	0,00	0,00	0,00	0,00	0,00	0,00	0,00
2037		924 168,00	924 168,00	0,00	0,00	0,00	0,00	0,00	0,00	0,00	0,00	0,00	0,00



Lp	z tego:				5	z tego:													
	4.4	4.4.1	w tym:			5.1	5.1.1	w tym:											
			na pokrycie deficytu budżetu *	inne projekty przewidziane w budżecie z udziałem w kosztach (dotyczy tylko części budżetu)				na pokrycie deficytu budżetu *	inne projekty przewidziane w budżecie z udziałem w kosztach (dotyczy tylko części budżetu)										
Wyszczególnienie																			
Wykonanie 2019	0,00	0,00	0,00	0,00	981 500,69	981 500,69	121 209,69	121 209,69	5.1.1.1	5.1.1.2	5.1.1.1	5.1.1.2	121 209,69	0,00	0,00	0,00	0,00	0,00	0,00
Wykonanie 2020	0,00	0,00	0,00	0,00	1 322 192,31	1 322 192,31	448 966,31	448 966,31	601 465,00	0,00	0,00	0,00	448 966,31	0,00	0,00	0,00	0,00	0,00	0,00
Plan 3 kw. 2021	0,00	0,00	0,00	0,00	1 660 978,00	1 660 978,00	1 660 978,00	1 660 978,00	0,00	0,00	0,00	0,00	601 465,00	0,00	0,00	0,00	0,00	0,00	0,00
Wykonanie 2021	0,00	0,00	0,00	0,00	1 660 978,00	1 660 978,00	1 660 978,00	1 660 978,00	0,00	0,00	0,00	0,00	0,00	0,00	0,00	0,00	0,00	0,00	0,00
2022	0,00	0,00	0,00	0,00	1 731 584,00	1 731 584,00	1 731 584,00	1 731 584,00	0,00	0,00	0,00	0,00	0,00	0,00	0,00	0,00	0,00	0,00	0,00
2023	0,00	0,00	0,00	0,00	1 923 623,00	1 923 623,00	1 923 623,00	1 923 623,00	0,00	0,00	0,00	0,00	0,00	0,00	0,00	0,00	0,00	0,00	0,00
2024	0,00	0,00	0,00	0,00	1 939 140,00	1 939 140,00	1 939 140,00	1 939 140,00	0,00	0,00	0,00	0,00	0,00	0,00	0,00	0,00	0,00	0,00	0,00
2025	0,00	0,00	0,00	0,00	2 196 926,00	2 196 926,00	2 196 926,00	2 196 926,00	0,00	0,00	0,00	0,00	0,00	0,00	0,00	0,00	0,00	0,00	0,00
2026	0,00	0,00	0,00	0,00	2 345 178,00	2 345 178,00	2 345 178,00	2 345 178,00	0,00	0,00	0,00	0,00	0,00	0,00	0,00	0,00	0,00	0,00	0,00
2027	0,00	0,00	0,00	0,00	2 731 644,00	2 731 644,00	2 731 644,00	2 731 644,00	0,00	0,00	0,00	0,00	0,00	0,00	0,00	0,00	0,00	0,00	0,00
2028	0,00	0,00	0,00	0,00	2 804 390,00	2 804 390,00	2 804 390,00	2 804 390,00	0,00	0,00	0,00	0,00	0,00	0,00	0,00	0,00	0,00	0,00	0,00
2029	0,00	0,00	0,00	0,00	2 553 815,00	2 553 815,00	2 553 815,00	2 553 815,00	0,00	0,00	0,00	0,00	0,00	0,00	0,00	0,00	0,00	0,00	0,00
2030	0,00	0,00	0,00	0,00	2 700 066,00	2 700 066,00	2 700 066,00	2 700 066,00	0,00	0,00	0,00	0,00	0,00	0,00	0,00	0,00	0,00	0,00	0,00
2031	0,00	0,00	0,00	0,00	2 587 352,68	2 587 352,68	2 587 352,68	2 587 352,68	0,00	0,00	0,00	0,00	0,00	0,00	0,00	0,00	0,00	0,00	0,00
2032	0,00	0,00	0,00	0,00	2 125 269,98	2 125 269,98	2 125 269,98	2 125 269,98	0,00	0,00	0,00	0,00	0,00	0,00	0,00	0,00	0,00	0,00	0,00
2033	0,00	0,00	0,00	0,00	2 094 075,00	2 094 075,00	2 094 075,00	2 094 075,00	0,00	0,00	0,00	0,00	0,00	0,00	0,00	0,00	0,00	0,00	0,00
2034	0,00	0,00	0,00	0,00	1 019 284,00	1 019 284,00	1 019 284,00	1 019 284,00	0,00	0,00	0,00	0,00	0,00	0,00	0,00	0,00	0,00	0,00	0,00
2035	0,00	0,00	0,00	0,00	1 044 284,00	1 044 284,00	1 044 284,00	1 044 284,00	0,00	0,00	0,00	0,00	0,00	0,00	0,00	0,00	0,00	0,00	0,00
2036	0,00	0,00	0,00	0,00	683 227,00	683 227,00	683 227,00	683 227,00	0,00	0,00	0,00	0,00	0,00	0,00	0,00	0,00	0,00	0,00	0,00
2037	0,00	0,00	0,00	0,00	924 168,00	924 168,00	924 168,00	924 168,00	0,00	0,00	0,00	0,00	0,00	0,00	0,00	0,00	0,00	0,00	0,00

2038	0,00	0,00	0,00	0,00	0,00	900 205,00	0,00	0,00	0,00	0,00
2039	0,00	0,00	0,00	0,00	0,00	0,00	0,00	0,00	0,00	0,00

Wszystkie dane w tabeli są w zł i nie zawierają podatku VAT.

Wyszczególnienie	Rozchody budżetu, z tego:										w tym:	7.1	7.2
	Rozchody budżetu, z tego:												
	Rozchody budżetu, z tego:												
Wyszczególnienie	Rozchody budżetu, z tego:										Kwota drugiego porządku budżetu wydatków	Kwota drugiego porządku budżetu wydatków	Kwota drugiego porządku budżetu wydatków
5.1.1.3	5.1.1.3.1	5.1.1.3.2	5.1.1.3.3	5.1.1.4	5.2	6	6.1	7.1	7.2				
X	X	X	X	0,00	0,00	27 979 027,31	307 715,10	1 129 373,79	1 129 373,79				
X	X	X	X	0,00	0,00	27 563 814,48	0,00	2 810 188,57	2 810 188,57				
X	X	X	X	0,00	0,00	30 486 352,16	0,00	1 852 649,87	2 775 763,87				
X	X	X	X	0,00	0,00	30 369 983,16	0,00	2 199 101,19	3 122 215,19				
0,00	0,00	0,00	0,00	0,00	0,00	30 572 647,66	0,00	1 168 357,50	2 811 811,50				
X	X	X	X	0,00	0,00	28 649 024,66	0,00	2 923 623,00	2 923 623,00				
X	X	X	X	0,00	0,00	26 769 884,66	0,00	2 939 140,00	2 939 140,00				
X	X	X	X	0,00	0,00	24 512 988,66	0,00	3 196 926,00	3 196 926,00				
X	X	X	X	0,00	0,00	22 167 780,66	0,00	3 345 178,00	3 345 178,00				
X	X	X	X	0,00	0,00	19 436 136,66	0,00	3 731 644,00	3 731 644,00				
X	X	X	X	0,00	0,00	16 631 746,66	0,00	3 804 390,00	3 804 390,00				
X	X	X	X	0,00	0,00	14 077 931,66	0,00	3 553 815,00	3 553 815,00				
X	X	X	X	0,00	0,00	11 377 865,66	0,00	3 700 066,00	3 700 066,00				
X	X	X	X	0,00	0,00	8 790 512,98	0,00	3 587 352,68	3 587 352,68				
X	X	X	X	0,00	0,00	6 665 243,00	0,00	3 125 269,98	3 125 269,98				
X	X	X	X	0,00	0,00	4 571 168,00	0,00	3 094 075,00	3 094 075,00				
X	X	X	X	0,00	0,00	3 551 884,00	0,00	2 887 136,00	2 887 136,00				
X	X	X	X	0,00	0,00	2 507 600,00	0,00	2 947 734,00	2 947 734,00				
X	X	X	X	0,00	0,00	1 824 373,00	0,00	2 785 942,00	2 785 942,00				
X	X	X	X	0,00	0,00	900 205,00	0,00	2 629 277,00	2 629 277,00				





2038	2,60%	8,18%	x	9,32%	9,32%	TAK	TAK
2039	0,00%	0,00%	x	8,81%	8,81%	TAK	TAK

Finansowanie programów, projektów lub zadań realizowanych z udziałem środków, o których mowa w art. 5 ust. 1 pkt 2 i 3 ustawy

Wyszczególnienie	w tym:		w tym:		w tym:		w tym:	
	9.1	9.1.1	9.2	9.2.1	9.3	9.3.1	9.3.1.1	
	Dochoły budżetu państwa na realizację programów, projektów lub zadań finansowanych z udziałem środków, o których mowa w art. 5 ust. 1 pkt 2 i 3 ustawy	478 663,41	5 212 234,91	5 212 234,91	335 055,24	335 055,24	282 795,01	
	Dochoły budżetu państwa na realizację programów, projektów lub zadań finansowanych z udziałem środków, o których mowa w art. 5 ust. 1 pkt 2 i 3 ustawy	425 865,00	2 091 317,28	2 091 317,28	189 050,36	189 050,36	158 158,02	
	Plan 3 kw. 2021	110 376,00	6 890 390,00	6 890 390,00	6 890 390,00	138 415,44	108 915,78	
	-Wykonanie 2021	112 187,58	110 727,55	6 896 153,81	6 896 153,81	159 227,02	128 728,24	
	2022	4 752,88	4 752,88	2 974 500,00	2 974 500,00	20 120,38	14 641,38	
	2023	0,00	0,00	0,00	0,00	14 546,88	0,00	
	2024	0,00	0,00	0,00	0,00	0,00	0,00	
	2025	0,00	0,00	0,00	0,00	0,00	0,00	
	2026	0,00	0,00	0,00	0,00	0,00	0,00	
	2027	0,00	0,00	0,00	0,00	0,00	0,00	
	2028	0,00	0,00	0,00	0,00	0,00	0,00	
	2029	0,00	0,00	0,00	0,00	0,00	0,00	
	2030	0,00	0,00	0,00	0,00	0,00	0,00	
	2031	0,00	0,00	0,00	0,00	0,00	0,00	
	2032	0,00	0,00	0,00	0,00	0,00	0,00	
	2033	0,00	0,00	0,00	0,00	0,00	0,00	
	2034	0,00	0,00	0,00	0,00	0,00	0,00	
	2035	0,00	0,00	0,00	0,00	0,00	0,00	
	2036	0,00	0,00	0,00	0,00	0,00	0,00	
	2037	0,00	0,00	0,00	0,00	0,00	0,00	

2038	0,00	0,00	0,00	0,00	0,00	0,00	0,00	0,00	0,00	0,00
2039	0,00	0,00	0,00	0,00	0,00	0,00	0,00	0,00	0,00	0,00



2038	0,00	0,00	0,00	0,00	0,00	0,00	0,00	0,00	0,00	0,00	0,00	0,00
2039	0,00	0,00	0,00	0,00	0,00	0,00	0,00	0,00	0,00	0,00	0,00	0,00

Informacje uzupełniające o wybranych kategoriach finansowych

w tym:

Lp	10.6 Spłaty o różnym terminie w poszczególnych kwartałach w tym: wypłaty z tytułu zobowiązań z tytułu emisji dłużnych papierów wartościowych	10.7 Wynosi	10.7.1 Spłaty zobowiązań w tym: wypłaty z tytułu pożyczek i kredytów w poszczególnych kwartałach w tym: w poszczególnych kwartałach	10.7.2 Spłaty zobowiązań z tytułu pożyczek i kredytów w tym: w poszczególnych kwartałach	10.7.2.1 Zobowiązania z tytułu pożyczek i kredytów w tym: w poszczególnych kwartałach	w tym:		10.7.3 Wypłaty z tytułu wypłat z tytułu pożyczek i kredytów w tym: w poszczególnych kwartałach	10.8 Kwota umorzenia, wartość kursowej	10.9 Wczesniejsza spłata zobowiązań, spłaty zobowiązań, odroczone w formie wydatków budżetowych	10.10 Wynosi z tytułu pożyczek i kredytów w tym: wypłaty z tytułu pożyczek i kredytów w poszczególnych kwartałach	10.11 Wynosi z tytułu pożyczek i kredytów w tym: wypłaty z tytułu pożyczek i kredytów w poszczególnych kwartałach
						w tym:						
						10.7.2.1.1	10.7.2.1.2					
Wykonanie 2019	961 500,69	303 900,00	0,00	303 900,00	0,00	0,00	0,00	0,00	X	0,00	0,00	0,00
Wykonanie 2020	1 322 192,31	115 750,00	0,00	115 750,00	0,00	0,00	0,00	0,00	X	0,00	0,00	0,00
Plan 3 kw. 2021	1 660 978,00	1 157 500,00	0,00	115 750,00	0,00	0,00	0,00	0,00	X	0,00	0,00	0,00
Wykonanie 2021	1 650 978,00	1 157 500,00	0,00	115 750,00	0,00	0,00	0,00	0,00	X	0,00	0,00	0,00
2022	1 731 584,00	0,00	0,00	0,00	0,00	0,00	0,00	0,00	0,00	0,00	0,00	0,00
2023	1 923 623,00	0,00	0,00	0,00	0,00	0,00	0,00	0,00	X	0,00	0,00	0,00
2024	1 939 140,00	0,00	0,00	0,00	0,00	0,00	0,00	0,00	X	0,00	0,00	0,00
2025	2 196 926,00	0,00	0,00	0,00	0,00	0,00	0,00	0,00	X	0,00	0,00	0,00
2026	2 345 178,00	0,00	0,00	0,00	0,00	0,00	0,00	0,00	X	0,00	0,00	0,00
2027	2 731 644,00	0,00	0,00	0,00	0,00	0,00	0,00	0,00	X	0,00	0,00	0,00
2028	2 804 390,00	0,00	0,00	0,00	0,00	0,00	0,00	0,00	X	0,00	0,00	0,00
2029	2 553 815,00	0,00	0,00	0,00	0,00	0,00	0,00	0,00	X	0,00	0,00	0,00
2030	2 700 066,00	0,00	0,00	0,00	0,00	0,00	0,00	0,00	X	0,00	0,00	0,00
2031	2 587 352,68	0,00	0,00	0,00	0,00	0,00	0,00	0,00	X	0,00	0,00	0,00
2032	2 125 269,98	0,00	0,00	0,00	0,00	0,00	0,00	0,00	X	0,00	0,00	0,00
2033	2 094 075,00	0,00	0,00	0,00	0,00	0,00	0,00	0,00	X	0,00	0,00	0,00
2034	1 019 284,00	0,00	0,00	0,00	0,00	0,00	0,00	0,00	X	0,00	0,00	0,00
2035	1 044 284,00	0,00	0,00	0,00	0,00	0,00	0,00	0,00	X	0,00	0,00	0,00
2036	683 227,00	0,00	0,00	0,00	0,00	0,00	0,00	0,00	X	0,00	0,00	0,00
2037	924 169,00	0,00	0,00	0,00	0,00	0,00	0,00	0,00	X	0,00	0,00	0,00



# Wykaz przedsięwzięć do WPF

Załącznik Nr 2 do Uchwały Nr Rady Gminy Łubianka z dnia

kwoty w zł

L.p.	Nazwa i cel	Jednostka odpowiedzialna lub koordynująca	Okres realizacji		Łączne nakłady finansowe	Limit 2022	Limit 2023	Limit 2024	Limit 2025	Limit 2026	Limit 2027-2028	Limit zobowiązań
			Od	Do								
1	Wydatki na przedsięwzięcia-ogółem (1.1+1.2+1.3)				237 540,16	83 019,34	47 754,78	12 000,00	12 000,00	12 000,00	0,00	166 774,12
1.a	- wydatki bieżące				237 540,16	83 019,34	47 754,78	12 000,00	12 000,00	12 000,00	0,00	166 774,12
1.b	- wydatki majątkowe				0,00	0,00	0,00	0,00	0,00	0,00	0,00	0,00
1.1	Wydatki na programy, projekty lub zadania związane z programami realizowanymi z udziałem środków, o których mowa w art. 5 ust. 1 pkt 2 i 3 ustawy z dnia 27 sierpnia 2009 r. o finansach publicznych (Dz. U. Nr 157, poz. 1240 z późn.zm.), z tego:				86 044,70	20 120,38	14 546,88	0,00	0,00	0,00	0,00	34 667,26
1.1.1	- wydatki bieżące				86 044,70	20 120,38	14 546,88	0,00	0,00	0,00	0,00	34 667,26
1.1.1.1	EU-geniusz w świetle 3D -	Urząd Gminy-jednostka	2019	2023	66 412,50	10 867,50	8 694,00	0,00	0,00	0,00	0,00	19 561,50
1.1.1.2	KUJAWSKO-POMORSKA TELEOPIEKA -	Gminny Ośrodek Pomocy Społecznej	2021	2023	19 632,20	9 252,88	5 852,88	0,00	0,00	0,00	0,00	15 105,76
1.1.2	- wydatki majątkowe				0,00	0,00	0,00	0,00	0,00	0,00	0,00	0,00
1.2	Wydatki na programy, projekty lub zadania związane z umowami partnerstwa publiczno-prywatnego, z tego:				0,00	0,00	0,00	0,00	0,00	0,00	0,00	0,00
1.2.1	- wydatki bieżące				0,00	0,00	0,00	0,00	0,00	0,00	0,00	0,00
1.2.2	- wydatki majątkowe				0,00	0,00	0,00	0,00	0,00	0,00	0,00	0,00
1.3	Wydatki na programy, projekty lub zadania pozostałe (inne niż wymienione w pkt 1.1 i 1.2), z tego				211 495,46	62 898,96	33 207,90	12 000,00	12 000,00	12 000,00	0,00	132 106,86
1.3.1	- wydatki bieżące				211 495,46	62 898,96	33 207,90	12 000,00	12 000,00	12 000,00	0,00	132 106,86
1.3.1.1	Koszt trwałości projektu Infostrada Kujaw i Pomorza 2.0 -	Urząd Gminy-jednostka	2022	2026	60 000,00	12 000,00	12 000,00	12 000,00	12 000,00	12 000,00	0,00	60 000,00
1.3.1.2	UMOWA LEASINGU OPERACYJNEGO NA ZAKUP KOPARKI-	Urząd Gminy-jednostka	2020	2023	151 495,46	50 898,96	21 207,90	0,00	0,00	0,00	0,00	72 106,86
1.3.2	- wydatki majątkowe				0,00	0,00	0,00	0,00	0,00	0,00	0,00	0,00

WÓJT  
Jerzy Zajacka

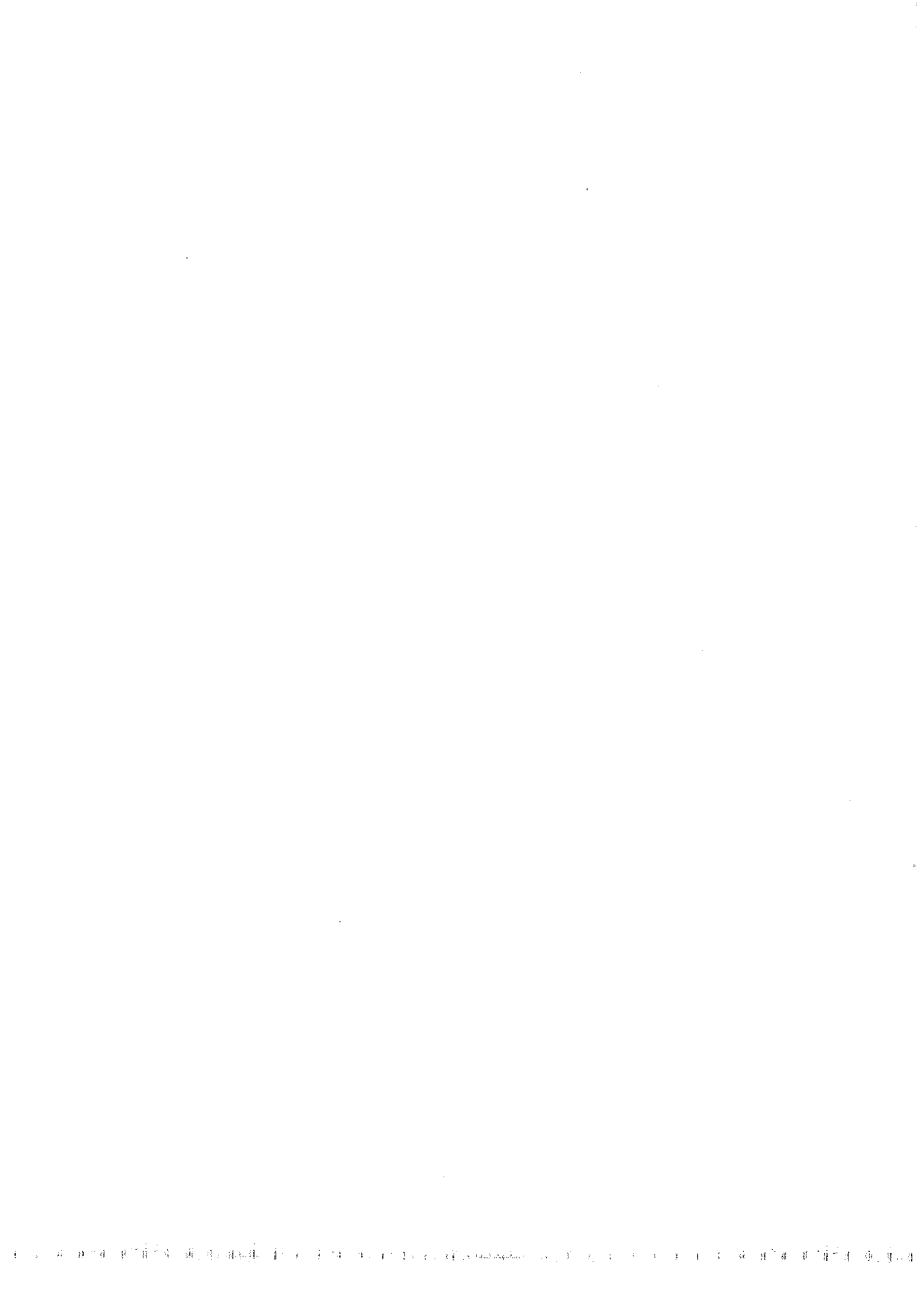

## Załącznik do objaśnień

ROK	PRZYCHODY		ROZCHODY										Wydutki zmniejszające dług	Kwota długu	Dług spłacany wydatkami
	Nowo zaciągnięte zobowiązania		Wykup obligacji z 2019 r. i spłata kredytu długoterminowego z 2020,2021 r.	Splaty kredytu z 2022 r.	Splaty zaciągniętych kredytów (UE)	Splaty pożyczek z 2017 r. (NFOŚiGW)	Splaty kredytów zaciągniętych przed 2019 r.	Ogółem splaty kredytów	Wydutki zmniejszające dług	Kwota długu	Dług spłacany wydatkami				
	Kredyty i pożyczki	Obligacje													
1	2	3	4	5	6	7	8	9	10	11	12				
2020	1 100 000,00				448 966,31	15 964,00	857 262,00	1 322 192,31	191 965,10	27 563 814,48	115 750,00				
2021	4 582 896,68			110 072,00	601 465,00	15 964,00	933 477,00	1 660 978,00	115 750,00	30 369 983,16					
2022	1 934 248,50			568 279,00		14 578,00	1 148 727,00	1 731 584,00		30 572 647,66					
2023			193 425,00	568 279,00		13 192,00	1 148 727,00	1 923 623,00		28 649 024,66					
2024			193 425,00	568 279,00		13 192,00	1 164 244,00	1 939 140,00		26 709 884,66					
2025			193 425,00	568 279,00		13 192,00	1 422 030,00	2 196 926,00		24 512 958,66					
2026			193 425,00	568 279,00		13 192,00	1 570 282,00	2 345 178,00		22 167 780,66					
2027			193 425,00	568 279,00		10 938,00	1 959 002,00	2 731 644,00		19 436 136,66					
2028			193 425,00	568 279,00		8 684,00	2 034 002,00	2 804 390,00		16 631 746,66					
2029			193 425,00	1 568 279,00		8 684,00	783 427,00	2 553 815,00		14 077 931,66					
2030			193 425,00	1 568 279,00		8 684,00	929 678,00	2 700 066,00		11 377 865,66					
2031			193 425,00	1 458 313,68		5 936,00	929 678,00	2 587 352,68		8 790 512,98					
2032			193 423,50	1 000 000,00		2 168,48	929 678,00	2 125 269,98		6 665 243,00					
2033				1 096 000,00			998 075,00	2 094 075,00		4 571 168,00					
2034							1 019 284,00	1 019 284,00		3 551 884,00					
2035							1 044 284,00	1 044 284,00		2 507 600,00					
2036							683 227,00	683 227,00		1 824 373,00					
2037							924 168,00	924 168,00		900 205,00					
2038							900 205,00	900 205,00		0,00					
OGÓLEM			1 934 248,50	10 778 896,68	1 050 431,31										

WOJCI  
Jerzy Zajacka



## DANE HISTORYCZNE

Dane finansowe za lata 2019 - 2020 zostały wykazane zgodnie ze sprawozdaniami budżetowymi sporządzanymi przez Urząd Gminy w Łubiance i jednostki podległe.

## ROK 2021

Pozycję „Plan 3 kw. 2021 r.” uzupełniono danymi wynikającymi z budżetu Gminy Łubianka na dzień 30.09.2021 r., zgodnie z kwotami wynikającymi z Zarządzenia Nr 65/2021 Wójta Gminy Łubianka z dnia 30.09.2021 r. Pozycja „Wykonanie 2021” została uzupełniona kwotami szacunkowymi, które zamierzamy wykonać do końca roku 2021. Kwoty te szacowane były w rozbiciu na poszczególne tytuły dochodów i wydatków z uwzględnieniem wykonania z poprzednich okresów.

Planujemy, że dochody bieżące zostaną wykonane na poziomie 41 446 970,70 zł (poz. 1.1).

Wykonanie głównych dochodów bieżących kształtuje się następująco:

- 1) podatek dochodowy od osób fizycznych – 5 166 656,00 zł,
- 2) podatek od nieruchomości – 3 514 438,00 zł,
- 3) subwencja ogólna – 12 610 888,00 zł,
- 4) dotacje i środki na cele bieżące – 14 418 297,01 zł.

Przewidywane wykonanie wydatków bieżących (poz. 2.1) kształtuje się na poziomie 39 247 869,51 zł, w tym wynagrodzenia z pochodnymi 14 276 863,21 zł.

Dochody majątkowe planuje się wykonać w wysokości 6 896 153,81 zł (poz. 1.2), z tego m.in.:

- 1) sprzedaż majątku – 103 608,20 zł,
- 2) środki finansowe z Rządowego Funduszu Rozwoju Dróg – 1 140 000,00 zł,
- 3) środki PROW na modernizację infrastruktury wodociągowej – 480 000,00 zł,
- 4) środki z RPO na zadanie „Termomodernizacja Szkoły Podstawowej w Warszewicach wraz z przebudową” – 1 580 000,00 zł

Wydatki majątkowe (poz. 2.2) planuje się wykonać w wysokości 13 113 266,00 zł, co wynika z wykonanych już wydatków i podpisanych umów. Są to m.in. zadania:

- 1) termomodernizacja Szkoły Podstawowej w Warszewicach wraz z przebudową – 2 147 500,00 zł,
- 2) przebudowa dróg gminnych – 3 664 022,00 zł,
- 3) modernizacja infrastruktury wodociągowej – 890 000,00 zł,

Przychody (poz. 4 WPF) planuje się wykonać w wysokości 5 678 989,00 zł, natomiast rozchody (poz. 5 WPF) w wysokości 1 660 978,00 zł.

Końcowy wynik finansowy przewidywany do zrealizowania w 2021 r. wynosi „0” zł, tj. *dochody ( 48 343 124,51 zł ) + przychody ( 5 678 989,00 zł ) - wydatki ( 52 361 135,51 zł ) - rozchody ( 1 660 978,00 zł ) = 0*

## ROK 2022

Wieloletnia Prognoza Finansowa Gminy Łubianka jest integralna z planowanym budżetem gminy na 2022 r.

### I. DOCHODY

Dochody budżetu wynoszą ogółem 49 691 719,88 zł ( poz. 1 ), z tego dochody bieżące 34 804 641,88 zł ( poz. 1.1. ) oraz dochody majątkowe 14 887 078 zł ( poz. 1.2.).

Na dochody bieżące składają się:

- 1) dochody z tytułu udziału we wpływach z podatku dochodowego od osób fizycznych ( 75621§ 0010 ) – 5 543 449 ( poz. 1.1.1.);
- 2) dochody z tytułu udziału we wpływach z podatku dochodowego od osób prawnych ( 75621 § 0020 ) - 150 000 zł ( poz. 1.1.2.);
- 3) subwencje ogólne ( § 2920 ) – 10 992 565 zł ( poz. 1.1.3.), z tego:
  - a) subwencja oświatowa – 7 974 786 zł,
  - b) subwencja wyrównawcza – 3 017 779 zł,
- 4) dochody z tytułu dotacji i środków przeznaczonych na cele bieżące – 6 245 153 zł (poz. 1.1.4.),
- 5) pozostałe dochody bieżące – 11 563 722 zł.

Na dochody majątkowe składają się:

- 1) dochody ze sprzedaży majątku – 1 000 000 zł ( poz. 1.2.1.),
- 2) dochody z tytułu dotacji oraz środków przeznaczonych na inwestycje – 13 887 078 zł ( poz. 1.2.2. ), z tego m.in.:
  - a) środki z RPO na budowę i montaż OZE – 753 000 zł,
  - b) środki finansowe z budżetu państwa „Polski Ład” na przebudowę dróg gminnych na terenie Gminy – 9 975 000 zł,
  - c) środki PROW na modernizację infrastruktury wodociągowej – 112 000 zł,
  - d) środki z RPO na zadanie Termomodernizacja Szkoły Podstawowej w Warszewicach wraz z przebudową – 1 700 000 zł

### II. WYDATKI

Wydatki budżetu gminy wynoszą ogółem 51 537 838,38 zł ( poz. 2 ), z tego wydatki bieżące 33 636 284,38 zł ( poz. 2.1.), a wydatki majątkowe wynoszą 17 901 554 zł ( poz. 2.2.).

Wydatki na obsługę długu wynoszą 850 000 zł ( poz. 2.1.3. ) – odsetki od kredytów i pożyczek.

W poz. 2.1.1.- wydatki bieżące na wynagrodzenia i składki od nich naliczane wykazano kwotę 15 387 483 zł. W jej skład wchodzi:

- 1) wynagrodzenia Urzędu Gminy – 4 141 233 zł,
- 2) wynagrodzenia jednostek oświatowych – 10 162 253 zł,
- 3) wynagrodzenia GOPS – 1 071 797 zł,
- 4) wynagrodzenia zaplanowane w ramach funduszy sołeckich- 12 200 zł.

Wydatki ujęte w poz. 10.1 obejmują wydatki wynikające z wykazu przedsięwzięć do WPF – kwota 2 165 519,34 zł, z tego:

- 1) wydatki bieżące – 83 019,34 zł ( poz. 10.1.1. ),
- 2) wydatki majątkowe – 2 082 500 zł ( poz.10.1.2 ).

Wydatki majątkowe wynoszą 17 901 554 zł.

- 1) wydatki inwestycyjne w formie dotacji ( poz. 2.2.1.1) – 98 454 zł ( m.in. dotacja dla Powiatu toruńskiego na rozbudowę drogi, dotacja dla Gminy Chełmża).

### III. PRZYCHODY

Przychody budżetu na 2022 rok wynoszą 3 577 702,50 zł, stanowiące kredyt długoterminowy w wsy. 1 934 248,50 zł (poz. 4.1) oraz nadwyżkę budżetową z lat ubiegłych w wys. 1 643 454 zł (poz. 4.2.1)

### ROZCHODY

Rozchody budżetu gminy na rok 2022 wynoszą 1 731 584 zł. W poz. 5.1 wykazano kwotę 1 686 973 zł, tj. spłaty kredytów i pożyczek.

### IV. KWOTA DŁUGU

Planowana kwota długu na początek roku 2022 wynosi 30 369 983,16 zł. Na koniec 2022 kwota długu wynosić będzie 30 572 647,66 zł.

Na etapie projektowania budżetu na 2022 rok organ wykonawczy jednostki samorządu terytorialnego dokonał wyboru długości trzyletniego okresu stosowanego do wyliczenia relacji określonej w art. 243 ust. 1 ustawy o finansach publicznych. Po przeprowadzeniu szczegółowej analizy, do momentu podjęcia Uchwały Budżetowej na 2022 rok, dokona ostatecznego wyboru wariantu średniej.

### **LATA PROGNOZOWANE 2022- 2038**

Z uwagi na spłaty kredytów i pożyczek zaciągniętych i planowanych do zaciągnięcia przez Gminę do roku 2038 Wieloletnią Prognozę Finansową również planuje się do roku 2038.

Na lata 2022 - 2038 dochody bieżące oraz wydatki bieżące w poszczególnych latach zostały zwaloryzowane w stosunku do roku poprzedniego. Za rok bazowy do ustalenia budżetu Gminy Łubianka wykazanego w WPF na 2022 rok wzięto 2021 rok. W trakcie trwania roku budżetowego 2022 WPF na lata prognozowane, jeżeli zaistnieje taka potrzeba, będzie modyfikowana, aby dane w niej zawarte były jak najbardziej urealnione.

W latach 2023 - 2028 prognozowany budżet gminy przedstawia się następująco (w zł):

	2023	2024	2025	2026	2027	2028
<b>Dochody ogółem, w tym:</b>	<b>36 627 179,00</b>	<b>36 710 803,00</b>	<b>37 035 430,00</b>	<b>37 729 963,00</b>	<b>39 101 167,00</b>	<b>39 148 286,00</b>
<i>dochody bieżące</i>	<i>36 627 179,00</i>	<i>36 710 803,00</i>	<i>37 035 430,00</i>	<i>37 729 963,00</i>	<i>39 101 167,00</i>	<i>39 258 218,00</i>
<i>dochody majątkowe</i>	<i>0,00</i>	<i>0,00</i>	<i>0,00</i>	<i>0,00</i>	<i>0,00</i>	<i>0,00</i>
<b>Wydatki ogółem, w tym:</b>	<b>34 703 556,00</b>	<b>34 771 663,00</b>	<b>34 838 504,00</b>	<b>35 384 785,00</b>	<b>36 369 523,00</b>	<b>36 343 896,00</b>
<i>wydatki bieżące</i>	<i>33 703 556,00</i>	<i>33 771 663,00</i>	<i>33 838 504,00</i>	<i>34 384 785,00</i>	<i>35 369 523,00</i>	<i>35 343 896,00</i>
<i>wydatki majątkowe</i>	<i>1 000 000,00</i>	<i>1 000 000,00</i>	<i>1 000 000,00</i>	<i>1 000 000,00</i>	<i>1 000 000,00</i>	<i>1 000 000,00</i>
<b>Wynik budżetu</b>	<b>1 923 623,00</b>	<b>1 939 140,00</b>	<b>2 196 926,00</b>	<b>2 345 178,00</b>	<b>2 731 644,00</b>	<b>2 804 390,00</b>
<b>Przychody</b>	<b>0,00</b>	<b>0,00</b>	<b>0,00</b>	<b>0,00</b>	<b>0,00</b>	<b>0,00</b>
<b>Rozchody</b>	<b>1 923 623,00</b>	<b>1 939 140,00</b>	<b>2 196 926,00</b>	<b>2 345 178,00</b>	<b>2 731 644,00</b>	<b>2 804 390,00</b>
<b>Rozliczenie budżetu</b>	<b>0,00</b>	<b>0,00</b>	<b>0,00</b>	<b>0,00</b>	<b>0,00</b>	<b>0,00</b>

Na dochody bieżące składają się przede wszystkim (w zł):

	2023	2024	2025	2026	2027	2028
<b>Dochody z tyt. udziału we wpływach pod.doch.os.fiz.</b>	5654318,00	5655130,00	5770254,00	5776732,00	5888566,00	5890000,00
<b>Dochody z tyt. udziały we wpływach pod.doch.osoby prawne</b>	153000,00	154560,00	156136,00	157728,00	159336,00	161000,00
<b>Subwencja ogólna</b>	11212416,00	11269922,00	11442315,00	11509026,00	11574877,00	11575000,00
<b>Pozostałe dochody bież.</b>	13047445,00	13061191,00	13086725,00	13696477,00	14878388,00	14912286,00

Wydatki bieżące na wynagrodzenia w latach 2023 -2028 kształtują się następująco (w zł):

	2023	2024	2025	2026	2027	2028
<b>Wynagrodzenia i składki od nich naliczane:</b>	15 369 277,00	15 522 969,00	15 678 198,00	15 834 979,00	15 835 000,00	15 996 517,00

Wszystkie zadania wieloletnie ujęte są w Załączniku Nr 2 do Uchwały - Wykaz przedsięwzięć do WPF.

Wskaźniki spłaty wynikające z art. 243 ustawy o finansach publicznych w latach prognozowanych zostały spełnione. Wyszczególnienie znajduje się w Załączniku Nr 1 do Uchwały - Wieloletnia Prognoza Finansowa (kol. 8.1 < 8.3.1).

WÓJT  
Jerzy Zająkała

**Zarządzenie Nr 82/2021  
Wójta Gminy Łubianka  
z dnia 12 listopada 2021 r.**

---

**w sprawie przyjęcia projektu Budżetu Gminy Łubianka na rok 2022 oraz Wieloletniej Prognozy Finansowej na lata 2022- 2038.**

Na podstawie art. 211 i art. 226 ustawy z dnia 27 sierpnia 2009 r. o finansach publicznych (t.j. Dz.U. z 2021 poz. 305, poz. 1535, poz. 1773), zarządzam, co następuje:

§ 1. Przyjąć projekt Budżetu Gminy Łubianka na 2022 rok wraz z objaśnieniami, stanowiący załącznik nr 1 do niniejszego Zarządzenia.

§ 2. Przyjąć projekt Wieloletniej Prognozy Finansowej na lata 2022- 2038, stanowiący załącznik nr 2 do niniejszego Zarządzenia.

§ 3. Przedłożyć Radzie Gminy projekty określone w §1 i § 2.

§ 4. Zarządzenie wchodzi w życie z dniem podpisania.

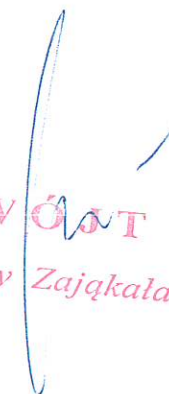
  
WÓJT  
Jerzy Zająkala



**w sprawie uchwalenia budżetu Gminy Łubianka na rok 2022**

Na podstawie art. 18 ust. 2 pkt 4, pkt 9 lit. d, lit. i pkt. 10 ustawy z dnia 8 marca 1990 r. o samorządzie gminnym (t.j. Dz. U. 2021 r. poz. 1372), art. 211, art. 212, art. 214, art. 215, art. 222, art. 235, art. 236, art. 237, art. 239 art. 242, art. 258 ustawy z dnia 27 sierpnia 2009 r. o finansach publicznych (t.j. Dz.U. z 2021 poz.305, poz. 1535, poz. 1773), uchwała się, co następuje:

**§ 1. Dochody budżetu w wysokości .....49 691 719,88 zł,**  
z tego:

- 1) bieżące w wysokości .....34 804 641,88 zł,
- 2) majątkowe w wysokości .....14 887 078 zł,  
zgodnie z planem dochodów określonym w Załączniku Nr 1 do Uchwały.

**§ 2. Wydatki budżetu w wysokości .....51 537 838,38 zł,**  
z tego:

- 1) bieżące w wysokości .....33 636 284,38 zł,
- 2) majątkowe w wysokości .....17 901 554 zł,  
zgodnie z planem wydatków, określonym w Załączniku Nr 2 do Uchwały.

**§ 3. W budżecie tworzy się rezerwy:**

- 1) ogólną w wysokości – 52 000 zł,
- 2) celową w wysokości – 87 000 zł,

z przeznaczeniem na:

- a) realizację zadań własnych z zakresu zarządzania kryzysowego w kwocie 87 000 zł.

**§ 4. Deficyt budżetu gminy w wysokości 1 846 118,50 zł, którego źródłem pokrycia będzie kredyt długoterminowy w wysokości 202 664,50 zł oraz niewykorzystane środki pieniężne z lat ubiegłych w wysokości 1 643 454 zł”.**

**§ 5. Łączną kwotę przychodów budżetu w wysokości 3 577 702,50 zł oraz łączną kwotę rozchodów budżetu w wysokości 1 731 584 zł, zgodnie z planem określonym w Załączniku Nr 3 do Uchwały.**

**§ 6. Limity zobowiązań z tytułu emisji papierów wartościowych oraz kredytów i pożyczek zaciąganych na:**

- 1) sfinansowanie przejściowego deficytu budżetu – w kwocie 1 000 000 zł,
- 2) spłatę wcześniej zaciągniętych zobowiązań z tytułu zaciągniętych pożyczek i kredytów – w kwocie 1 731 584 zł,
- 3) sfinansowanie planowanego deficytu w kwocie 202 664,50 zł.

**§ 7. Ustala się dochody w kwocie 101 000 zł z tytułu wydawania zezwoleń na sprzedaż napojów alkoholowych oraz wydatki w kwocie 101 000 zł na realizację zadań określonych w**

gminnym programie profilaktyki i rozwiązywania problemów alkoholowych oraz przeciwdziałania narkomanii, zgodnie z załącznikiem Nr 9.

§ 8. Wyodrębnia się w budżecie kwotę 471 502 zł do dyspozycji sołectw, zgodnie z Załącznikiem nr 2c.

§ 9. Zestawienie planowanych kwot dotacji udzielanych z budżetu Gminy, zgodnie z Załącznikiem nr 4.

§ 10. Plan dochodów i wydatków dla wyodrębnionego rachunku dochodów oświatowych jednostek budżetowych: dochody – 382 928 zł, wydatki – 382 928 zł, zgodnie z Załącznikiem nr 5.

§ 11. Wykaz wydatków majątkowych budżetu Gminy, zgodnie z Załącznikiem Nr 6.

§ 12. Dochody z tytułu opłat i kar za korzystanie ze środowiska oraz wydatki finansowane z tych opłat w 2022 roku, zgodnie z Załącznikiem Nr 10.

§ 13. Ustala się:

- 1) dochody i wydatki związane z realizacją zadań z zakresu administracji rządowej i innych zadań zleconych odrębnymi ustawami w wysokości 5 917 453 zł zgodnie z Załącznikiem Nr 7 i 7a.
- 2) dochody i wydatki związane z realizacją własnych zadań bieżących Gminy dofinansowanych dotacjami w wysokości 327 700 zł, zgodnie z Załącznikiem Nr 8 i 8a.
- 3) dochody budżetu państwa związane z realizacją zadań z zakresu administracji rządowej i innych zadań zleconych gminie ustawami w wysokości 29 200 zł, zgodnie z Załącznikiem Nr 1a.

§ 14. Upoważnia się Wójta Gminy do:

- 1) zaciągania kredytów i pożyczek oraz emisji papierów wartościowych na:
  - a) sfinansowanie przejściowego deficytu budżetu – w kwocie 1 000 000 zł,
  - b) spłatę wcześniej zaciągniętych zobowiązań z tytułu zaciągniętych pożyczek i kredytów w kwocie 1 731 584 zł,
  - c) pokrycie deficytu budżetu gminy - w kwocie 202 664,50 zł, z tego:
    - kredyt długoterminowy
- 2) przekazania uprawnień jednostkom organizacyjnym do zaciągania zobowiązań z tytułu umów, których realizacja w roku budżetowym i w latach następnych jest niezbędna dla zapewnienia ciągłości działania Gminy i z których wynikające płatności wykraczają poza rok budżetowy na łączną kwotę 50 000 zł,
- 3) dokonywania zmian w planie wydatków, z wyłączeniem przeniesień wydatków między działami, w zakresie dokonywania zmian w planie wydatków bieżących łącznie z wydatkami na wyposażenie i wynagrodzenia ze stosunku pracy, dokonywanie zmian w planie wydatków majątkowych,
- 4) przekazania kierownikom jednostek budżetowych uprawnień do dokonywania przeniesień w planie wydatków,
- 5) lokowania wolnych środków budżetowych na rachunkach bankowych w innych bankach niż bank prowadzący obsługę budżetu.

§ 15. Wykonanie Uchwały powierza się Wójtowi Gminy.

§ 16. Uchwała wchodzi w życie z dniem 1 stycznia 2022 roku i podlega publikacji w Dzienniku Urzędowym Województwa Kujawsko- Pomorskiego.



WÓJT  
*Jerzy Zajękała*



**PLAN DOCHODÓW BUDŻETU GMINY NA 2022 ROK W PODZIALE NA DOCHODY  
BIEŻĄCE I DOCHODY MAJĄTKOWE**

Dział	Rozdział	§	Nazwa	Plan ogółem
1	2	3	4	5
<b>bieżące</b>				
010			Rolnictwo i łowiectwo	2 318 168,00
			w tym z tytułu dotacji i środków na finansowanie wydatków na realizację zadań finansowanych z udziałem środków, o których mowa w art. 5 ust. 1 pkt 2 i 3	0,00
	01043		Infrastruktura wodociągowa wsi	1 368 678,00
			w tym z tytułu dotacji i środków na finansowanie wydatków na realizację zadań finansowanych z udziałem środków, o których mowa w art. 5 ust. 1 pkt 2 i 3	0,00
		0830	Wpływy z usług	1 365 000,00
		0920	Wpływy z pozostałych odsetek	3 678,00
	01044		Infrastruktura sanitacyjna wsi	948 490,00
			w tym z tytułu dotacji i środków na finansowanie wydatków na realizację zadań finansowanych z udziałem środków, o których mowa w art. 5 ust. 1 pkt 2 i 3	0,00
		0830	Wpływy z usług	944 490,00
		0920	Wpływy z pozostałych odsetek	4 000,00
	01095		Pozostała działalność	1 000,00
			w tym z tytułu dotacji i środków na finansowanie wydatków na realizację zadań finansowanych z udziałem środków, o których mowa w art. 5 ust. 1 pkt 2 i 3	0,00
		0750	Wpływy z najmu i dzierżawy składników majątkowych Skarbu Państwa, jednostek samorządu terytorialnego lub innych jednostek zaliczanych do sektora finansów publicznych oraz innych umów o podobnym charakterze	1 000,00
600			Transport i łączność	201 000,00
			w tym z tytułu dotacji i środków na finansowanie wydatków na realizację zadań finansowanych z udziałem środków, o których mowa w art. 5 ust. 1 pkt 2 i 3	0,00
	60004		Lokalny transport zbiorowy	201 000,00
			w tym z tytułu dotacji i środków na finansowanie wydatków na realizację zadań finansowanych z udziałem środków, o których mowa w art. 5 ust. 1 pkt 2 i 3	0,00
		0620	Wpływy z opłat za zezwolenia, akredytacje oraz opłaty ewidencyjne, w tym opłaty za częstotliwości	1 000,00
		2170	Środki otrzymane z państwowych funduszy celowych na realizację zadań bieżących jednostek sektora finansów publicznych	200 000,00
700			Gospodarka mieszkaniowa	414 438,00
			w tym z tytułu dotacji i środków na finansowanie wydatków na realizację zadań finansowanych z udziałem środków, o których mowa w art. 5 ust. 1 pkt 2 i 3	0,00
	70005		Gospodarka gruntami i nieruchomościami	414 438,00

			w tym z tytułu dotacji i środków na finansowanie wydatków na realizację zadań finansowanych z udziałem środków, o których mowa w art. 5 ust. 1 pkt 2 i 3	0,00
		0550	Wpływy z opłat z tytułu użytkowania wieczystego nieruchomości	30 225,00
		0640	Wpływy z tytułu kosztów egzekucyjnych, opłaty komorniczej i kosztów upomnień	100,00
		0750	Wpływy z najmu i dzierżawy składników majątkowych Skarbu Państwa, jednostek samorządu terytorialnego lub innych jednostek zaliczanych do sektora finansów publicznych oraz innych umów o podobnym charakterze	307 877,00
		0830	Wpływy z usług	59 736,00
		0920	Wpływy z pozostałych odsetek	1 500,00
		0970	Wpływy z różnych dochodów	15 000,00
750			Administracja publiczna	74 460,00
			w tym z tytułu dotacji i środków na finansowanie wydatków na realizację zadań finansowanych z udziałem środków, o których mowa w art. 5 ust. 1 pkt 2 i 3	0,00
	75011		Urzędy wojewódzkie	73 710,00
			w tym z tytułu dotacji i środków na finansowanie wydatków na realizację zadań finansowanych z udziałem środków, o których mowa w art. 5 ust. 1 pkt 2 i 3	0,00
		0690	Wpływy z różnych opłat	10,00
		2010	Dotacja celowa otrzymana z budżetu państwa na realizację zadań bieżących z zakresu administracji rządowej oraz innych zadań zleconych gminie (związkom gmin, związkom powiatowo-gminnym) ustawami	73 700,00
	75023		Urzędy gmin (miast i miast na prawach powiatu)	700,00
			w tym z tytułu dotacji i środków na finansowanie wydatków na realizację zadań finansowanych z udziałem środków, o których mowa w art. 5 ust. 1 pkt 2 i 3	0,00
		0970	Wpływy z różnych dochodów	700,00
	75085		Wspólna obsługa jednostek samorządu terytorialnego	50,00
			w tym z tytułu dotacji i środków na finansowanie wydatków na realizację zadań finansowanych z udziałem środków, o których mowa w art. 5 ust. 1 pkt 2 i 3	0,00
		0970	Wpływy z różnych dochodów	50,00
751			Urzędy naczelnych organów władzy państwowej, kontroli i ochrony prawa oraz sądownictwa	1 453,00
			w tym z tytułu dotacji i środków na finansowanie wydatków na realizację zadań finansowanych z udziałem środków, o których mowa w art. 5 ust. 1 pkt 2 i 3	0,00
	75101		Urzędy naczelnych organów władzy państwowej, kontroli i ochrony prawa	1 453,00
			w tym z tytułu dotacji i środków na finansowanie wydatków na realizację zadań finansowanych z udziałem środków, o których mowa w art. 5 ust. 1 pkt 2 i 3	0,00
		2010	Dotacja celowa otrzymana z budżetu państwa na realizację zadań bieżących z zakresu administracji rządowej oraz innych zadań zleconych gminie (związkom gmin, związkom powiatowo-gminnym) ustawami	1 453,00
756			Dochody od osób prawnych, od osób fizycznych i od innych jednostek nieposiadających osobowości prawnej oraz wydatki związane z ich poborem	12 555 048,00

			w tym z tytułu dotacji i środków na finansowanie wydatków na realizację zadań finansowanych z udziałem środków, o których mowa w art. 5 ust. 1 pkt 2 i 3	0,00
	75601		Wpływy z podatku dochodowego od osób fizycznych	1 000,00
			w tym z tytułu dotacji i środków na finansowanie wydatków na realizację zadań finansowanych z udziałem środków, o których mowa w art. 5 ust. 1 pkt 2 i 3	0,00
		0350	Wpływy z podatku od działalności gospodarczej osób fizycznych, opłacanego w formie karty podatkowej	1 000,00
	75615		Wpływy z podatku rolnego, podatku leśnego, podatku od czynności cywilnoprawnych, podatków i opłat lokalnych od osób prawnych i innych jednostek organizacyjnych	2 350 590,00
			w tym z tytułu dotacji i środków na finansowanie wydatków na realizację zadań finansowanych z udziałem środków, o których mowa w art. 5 ust. 1 pkt 2 i 3	0,00
		0310	Wpływy z podatku od nieruchomości	2 141 861,00
		0320	Wpływy z podatku rolnego	148 154,00
		0330	Wpływy z podatku leśnego	14 376,00
		0340	Wpływy z podatku od środków transportowych	33 149,00
		0500	Wpływy z podatku od czynności cywilnoprawnych	11 000,00
		0640	Wpływy z tytułu kosztów egzekucyjnych, opłaty komorniczej i kosztów upomnień	50,00
		0910	Wpływy z odsetek od nieterminowych wpłat z tytułu podatków i opłat	2 000,00
	75616		Wpływy z podatku rolnego, podatku leśnego, podatku od spadków i darowizn, podatku od czynności cywilno-prawnych oraz podatków i opłat lokalnych od osób fizycznych	3 844 027,00
			w tym z tytułu dotacji i środków na finansowanie wydatków na realizację zadań finansowanych z udziałem środków, o których mowa w art. 5 ust. 1 pkt 2 i 3	0,00
		0310	Wpływy z podatku od nieruchomości	1 857 120,00
		0320	Wpływy z podatku rolnego	1 077 015,00
		0330	Wpływy z podatku leśnego	1 803,00
		0340	Wpływy z podatku od środków transportowych	295 389,00
		0360	Wpływy z podatku od spadków i darowizn	36 000,00
		0430	Wpływy z opłaty targowej	1 000,00
		0500	Wpływy z podatku od czynności cywilnoprawnych	550 000,00
		0640	Wpływy z tytułu kosztów egzekucyjnych, opłaty komorniczej i kosztów upomnień	5 700,00
		0910	Wpływy z odsetek od nieterminowych wpłat z tytułu podatków i opłat	20 000,00
	75618		Wpływy z innych opłat stanowiących dochody jednostek samorządu terytorialnego na podstawie ustaw	665 982,00
			w tym z tytułu dotacji i środków na finansowanie wydatków na realizację zadań finansowanych z udziałem środków, o których mowa w art. 5 ust. 1 pkt 2 i 3	0,00
		0410	Wpływy z opłaty skarbowej	50 000,00
		0480	Wpływy z opłat za zezwolenia na sprzedaż napojów alkoholowych	101 000,00
		0490	Wpływy z innych lokalnych opłat pobieranych przez jednostki samorządu terytorialnego na podstawie odrębnych ustaw	508 482,00

		0920	Wpływy z pozostałych odsetek	6 500,00
	75621		Udziały gmin w podatkach stanowiących dochód budżetu państwa	5 693 449,00
			w tym z tytułu dotacji i środków na finansowanie wydatków na realizację zadań finansowanych z udziałem środków, o których mowa w art. 5 ust. 1 pkt 2 i 3	0,00
		0010	Wpływy z podatku dochodowego od osób fizycznych	5 543 449,00
		0020	Wpływy z podatku dochodowego od osób prawnych	150 000,00
758			Różne rozliczenia	10 992 565,00
			w tym z tytułu dotacji i środków na finansowanie wydatków na realizację zadań finansowanych z udziałem środków, o których mowa w art. 5 ust. 1 pkt 2 i 3	0,00
	75801		Część oświatowa subwencji ogólnej dla jednostek samorządu terytorialnego	7 974 786,00
			w tym z tytułu dotacji i środków na finansowanie wydatków na realizację zadań finansowanych z udziałem środków, o których mowa w art. 5 ust. 1 pkt 2 i 3	0,00
		2920	Subwencje ogólne z budżetu państwa	7 974 786,00
	75807		Część wyrównawcza subwencji ogólnej dla gmin	3 017 779,00
			w tym z tytułu dotacji i środków na finansowanie wydatków na realizację zadań finansowanych z udziałem środków, o których mowa w art. 5 ust. 1 pkt 2 i 3	0,00
		2920	Subwencje ogólne z budżetu państwa	3 017 779,00
801			Oświata i wychowanie	52 250,00
			w tym z tytułu dotacji i środków na finansowanie wydatków na realizację zadań finansowanych z udziałem środków, o których mowa w art. 5 ust. 1 pkt 2 i 3	0,00
	80101		Szkoły podstawowe	2 250,00
			w tym z tytułu dotacji i środków na finansowanie wydatków na realizację zadań finansowanych z udziałem środków, o których mowa w art. 5 ust. 1 pkt 2 i 3	0,00
		0750	Wpływy z najmu i dzierżawy składników majątkowych Skarbu Państwa, jednostek samorządu terytorialnego lub innych jednostek zaliczanych do sektora finansów publicznych oraz innych umów o podobnym charakterze	300,00
		0970	Wpływy z różnych dochodów	1 950,00
	80104		Przedszkola	50 000,00
			w tym z tytułu dotacji i środków na finansowanie wydatków na realizację zadań finansowanych z udziałem środków, o których mowa w art. 5 ust. 1 pkt 2 i 3	0,00
		0690	Wpływy z różnych opłat	50 000,00
852			Pomoc społeczna	485 687,88
			w tym z tytułu dotacji i środków na finansowanie wydatków na realizację zadań finansowanych z udziałem środków, o których mowa w art. 5 ust. 1 pkt 2 i 3	4 752,88
	85202		Domy pomocy społecznej	18 027,00
			w tym z tytułu dotacji i środków na finansowanie wydatków na realizację zadań finansowanych z udziałem środków, o których mowa w art. 5 ust. 1 pkt 2 i 3	0,00
		0690	Wpływy z różnych opłat	18 027,00
	85213		Składki na ubezpieczenie zdrowotne opłacane za osoby pobierające niektóre świadczenia z pomocy społecznej oraz za osoby uczestniczące w zajęciach w centrum integracji społecznej	6 800,00

			w tym z tytułu dotacji i środków na finansowanie wydatków na realizację zadań finansowanych z udziałem środków, o których mowa w art. 5 ust. 1 pkt 2 i 3	0,00
		2030	Dotacja celowa otrzymana z budżetu państwa na realizację własnych zadań bieżących gmin (związków gmin, związków powiatowo-gminnych)	6 800,00
	85214		Zasiłki okresowe, celowe i pomoc w naturze oraz składki na ubezpieczenia emerytalne i rentowe	57 200,00
			w tym z tytułu dotacji i środków na finansowanie wydatków na realizację zadań finansowanych z udziałem środków, o których mowa w art. 5 ust. 1 pkt 2 i 3	0,00
		2030	Dotacja celowa otrzymana z budżetu państwa na realizację własnych zadań bieżących gmin (związków gmin, związków powiatowo-gminnych)	57 200,00
	85216		Zasiłki stałe	71 500,00
			w tym z tytułu dotacji i środków na finansowanie wydatków na realizację zadań finansowanych z udziałem środków, o których mowa w art. 5 ust. 1 pkt 2 i 3	0,00
		2030	Dotacja celowa otrzymana z budżetu państwa na realizację własnych zadań bieżących gmin (związków gmin, związków powiatowo-gminnych)	71 500,00
	85219		Ośrodki pomocy społecznej	128 544,00
			w tym z tytułu dotacji i środków na finansowanie wydatków na realizację zadań finansowanych z udziałem środków, o których mowa w art. 5 ust. 1 pkt 2 i 3	0,00
		0970	Wpływy z różnych dochodów	144,00
		2010	Dotacja celowa otrzymana z budżetu państwa na realizację zadań bieżących z zakresu administracji rządowej oraz innych zadań zleconych gminie (związkom gmin, związkom powiatowo-gminnym) ustawami	7 400,00
		2030	Dotacja celowa otrzymana z budżetu państwa na realizację własnych zadań bieżących gmin (związków gmin, związków powiatowo-gminnych)	121 000,00
	85228		Usługi opiekuńcze i specjalistyczne usługi opiekuńcze	99 152,00
			w tym z tytułu dotacji i środków na finansowanie wydatków na realizację zadań finansowanych z udziałem środków, o których mowa w art. 5 ust. 1 pkt 2 i 3	0,00
		0830	Wpływy z usług	1 152,00
		2010	Dotacja celowa otrzymana z budżetu państwa na realizację zadań bieżących z zakresu administracji rządowej oraz innych zadań zleconych gminie (związkom gmin, związkom powiatowo-gminnym) ustawami	98 000,00
	85230		Pomoc w zakresie dożywiania	71 200,00
			w tym z tytułu dotacji i środków na finansowanie wydatków na realizację zadań finansowanych z udziałem środków, o których mowa w art. 5 ust. 1 pkt 2 i 3	0,00
		2030	Dotacja celowa otrzymana z budżetu państwa na realizację własnych zadań bieżących gmin (związków gmin, związków powiatowo-gminnych)	71 200,00
	85295		Pozostała działalność	33 264,88
			w tym z tytułu dotacji i środków na finansowanie wydatków na realizację zadań finansowanych z udziałem środków, o których mowa w art. 5 ust. 1 pkt 2 i 3	4 752,88

		0970	Wpływy z różnych dochodów	28 512,00
		2057	Dotacja celowa w ramach programów finansowanych z udziałem środków europejskich oraz środków, o których mowa w art. 5 ust. 3 pkt 5 lit. a i b ustawy, lub płatności w ramach budżetu środków europejskich, realizowanych przez jednostki samorządu terytorialnego	4 752,88
855			Rodzina	5 777 800,00
			w tym z tytułu dotacji i środków na finansowanie wydatków na realizację zadań finansowanych z udziałem środków, o których mowa w art. 5 ust. 1 pkt 2 i 3	0,00
	85501		Świadczenie wychowawcze	3 326 000,00
			w tym z tytułu dotacji i środków na finansowanie wydatków na realizację zadań finansowanych z udziałem środków, o których mowa w art. 5 ust. 1 pkt 2 i 3	0,00
		0920	Wpływy z pozostałych odsetek	700,00
		2060	Dotacja celowa otrzymana z budżetu państwa na zadania bieżące z zakresu administracji rządowej zlecone gminom (związkom gmin, związkom powiatowo-gminnym), związane z realizacją świadczenia wychowawczego stanowiącego pomoc państwa w wychowywaniu dzieci	3 316 800,00
		2910	Wpływy ze zwrotów dotacji oraz płatności wykorzystanych niezgodnie z przeznaczeniem lub wykorzystanych z naruszeniem procedur, o których mowa w art. 184 ustawy, pobranych nienależnie lub w nadmiernej wysokości	8 500,00
	85502		Świadczenia rodzinne, świadczenie z funduszu alimentacyjnego oraz składki na ubezpieczenia emerytalne i rentowe z ubezpieczenia społecznego	2 433 200,00
			w tym z tytułu dotacji i środków na finansowanie wydatków na realizację zadań finansowanych z udziałem środków, o których mowa w art. 5 ust. 1 pkt 2 i 3	0,00
		0920	Wpływy z pozostałych odsetek	2 000,00
		0980	Wpływy z tytułu zwrotów wypłaconych świadczeń z funduszu alimentacyjnego	18 200,00
		2010	Dotacja celowa otrzymana z budżetu państwa na realizację zadań bieżących z zakresu administracji rządowej oraz innych zadań zleconych gminie (związkom gmin, związkom powiatowo-gminnym) ustawami	2 401 500,00
		2910	Wpływy ze zwrotów dotacji oraz płatności wykorzystanych niezgodnie z przeznaczeniem lub wykorzystanych z naruszeniem procedur, o których mowa w art. 184 ustawy, pobranych nienależnie lub w nadmiernej wysokości	11 500,00
	85513		Składki na ubezpieczenie zdrowotne opłacane za osoby pobierające niektóre świadczenia rodzinne oraz za osoby pobierające zasiłki dla opiekunów	18 600,00
			w tym z tytułu dotacji i środków na finansowanie wydatków na realizację zadań finansowanych z udziałem środków, o których mowa w art. 5 ust. 1 pkt 2 i 3	0,00
		2010	Dotacja celowa otrzymana z budżetu państwa na realizację zadań bieżących z zakresu administracji rządowej oraz innych zadań zleconych gminie (związkom gmin, związkom powiatowo-gminnym) ustawami	18 600,00
900			Gospodarka komunalna i ochrona środowiska	1 828 072,00

			w tym z tytułu dotacji i środków na finansowanie wydatków na realizację zadań finansowanych z udziałem środków, o których mowa w art. 5 ust. 1 pkt 2 i 3	0,00
	90002		Gospodarka odpadami komunalnymi	1 763 072,00
			w tym z tytułu dotacji i środków na finansowanie wydatków na realizację zadań finansowanych z udziałem środków, o których mowa w art. 5 ust. 1 pkt 2 i 3	0,00
		0490	Wpływy z innych lokalnych opłat pobieranych przez jednostki samorządu terytorialnego na podstawie odrębnych ustaw	1 754 572,00
		0640	Wpływy z tytułu kosztów egzekucyjnych, opłaty komorniczej i kosztów upomnień	4 500,00
		0910	Wpływy z odsetek od nieterminowych wpłat z tytułu podatków i opłat	4 000,00
	90005		Ochrona powietrza atmosferycznego i klimatu	21 000,00
			w tym z tytułu dotacji i środków na finansowanie wydatków na realizację zadań finansowanych z udziałem środków, o których mowa w art. 5 ust. 1 pkt 2 i 3	0,00
		2460	Środki otrzymane od pozostałych jednostek zaliczanych do sektora finansów publicznych na realizację zadań bieżących jednostek zaliczanych do sektora finansów publicznych	21 000,00
	90019		Wpływy i wydatki związane z gromadzeniem środków z opłat i kar za korzystanie ze środowiska	10 000,00
			w tym z tytułu dotacji i środków na finansowanie wydatków na realizację zadań finansowanych z udziałem środków, o których mowa w art. 5 ust. 1 pkt 2 i 3	0,00
		0690	Wpływy z różnych opłat	10 000,00
	90026		Pozostałe działania związane z gospodarką odpadami	34 000,00
			w tym z tytułu dotacji i środków na finansowanie wydatków na realizację zadań finansowanych z udziałem środków, o których mowa w art. 5 ust. 1 pkt 2 i 3	0,00
		2460	Środki otrzymane od pozostałych jednostek zaliczanych do sektora finansów publicznych na realizację zadań bieżących jednostek zaliczanych do sektora finansów publicznych	34 000,00
	921		Kultura i ochrona dziedzictwa narodowego	103 700,00
			w tym z tytułu dotacji i środków na finansowanie wydatków na realizację zadań finansowanych z udziałem środków, o których mowa w art. 5 ust. 1 pkt 2 i 3	0,00
	92109		Domy i ośrodki kultury, świetlice i kluby	53 700,00
			w tym z tytułu dotacji i środków na finansowanie wydatków na realizację zadań finansowanych z udziałem środków, o których mowa w art. 5 ust. 1 pkt 2 i 3	0,00
		0750	Wpływy z najmu i dzierżawy składników majątkowych Skarbu Państwa, jednostek samorządu terytorialnego lub innych jednostek zaliczanych do sektora finansów publicznych oraz innych umów o podobnym charakterze	53 700,00
	92120		Ochrona zabytków i opieka nad zabytkami	50 000,00
			w tym z tytułu dotacji i środków na finansowanie wydatków na realizację zadań finansowanych z udziałem środków, o których mowa w art. 5 ust. 1 pkt 2 i 3	0,00
		2710	Dotacja celowa otrzymana z tytułu pomocy finansowej udzielanej między jednostkami samorządu terytorialnego na dofinansowanie własnych zadań bieżących	50 000,00
<b>bieżące razem:</b>				<b>34 804 641,88</b>

			w tym z tytułu dotacji i środków na finansowanie wydatków na realizację zadań finansowanych z udziałem środków, o których mowa w art. 5 ust. 1 pkt 2 i 3	4 752,88
<b>majątkowe</b>				
010			Rolnictwo i łowiectwo	494 500,00
			w tym z tytułu dotacji i środków na finansowanie wydatków na realizację zadań finansowanych z udziałem środków, o których mowa w art. 5 ust. 1 pkt 2 i 3	494 500,00
	01041		Program Rozwoju Obszarów Wiejskich	112 000,00
			w tym z tytułu dotacji i środków na finansowanie wydatków na realizację zadań finansowanych z udziałem środków, o których mowa w art. 5 ust. 1 pkt 2 i 3	112 000,00
		6298	Środki na dofinansowanie własnych inwestycji gmin, powiatów (związków gmin, związków powiatowo-gminnych, związków powiatów), samorządów województw, pozyskane z innych źródeł	112 000,00
	01043		Infrastruktura wodociągowa wsi	382 500,00
			w tym z tytułu dotacji i środków na finansowanie wydatków na realizację zadań finansowanych z udziałem środków, o których mowa w art. 5 ust. 1 pkt 2 i 3	382 500,00
		6298	Środki na dofinansowanie własnych inwestycji gmin, powiatów (związków gmin, związków powiatowo-gminnych, związków powiatów), samorządów województw, pozyskane z innych źródeł	382 500,00
600			Transport i łączność	10 925 000,00
			w tym z tytułu dotacji i środków na finansowanie wydatków na realizację zadań finansowanych z udziałem środków, o których mowa w art. 5 ust. 1 pkt 2 i 3	0,00
	60016		Drogi publiczne gminne	10 925 000,00
			w tym z tytułu dotacji i środków na finansowanie wydatków na realizację zadań finansowanych z udziałem środków, o których mowa w art. 5 ust. 1 pkt 2 i 3	0,00
		6090	Środki z Funduszu Przeciwdziałania COVID-19 na finansowanie lub dofinansowanie kosztów realizacji inwestycji i zakupów inwestycyjnych związanych z przeciwdziałaniem COVID-19	9 975 000,00
		6290	Środki na dofinansowanie własnych inwestycji gmin, powiatów (związków gmin, związków powiatowo-gminnych, związków powiatów), samorządów województw, pozyskane z innych źródeł	950 000,00
700			Gospodarka mieszkaniowa	1 000 000,00
			w tym z tytułu dotacji i środków na finansowanie wydatków na realizację zadań finansowanych z udziałem środków, o których mowa w art. 5 ust. 1 pkt 2 i 3	0,00
	70005		Gospodarka gruntami i nieruchomościami	1 000 000,00
			w tym z tytułu dotacji i środków na finansowanie wydatków na realizację zadań finansowanych z udziałem środków, o których mowa w art. 5 ust. 1 pkt 2 i 3	0,00
		0770	Wpłaty z tytułu odpłatnego nabycia prawa własności oraz prawa użytkowania wieczystego nieruchomości	1 000 000,00
801			Oświata i wychowanie	1 700 000,00
			w tym z tytułu dotacji i środków na finansowanie wydatków na realizację zadań finansowanych z udziałem środków, o których mowa w art. 5 ust. 1 pkt 2 i 3	1 700 000,00
	80101		Szkoły podstawowe	1 700 000,00

			w tym z tytułu dotacji i środków na finansowanie wydatków na realizację zadań finansowanych z udziałem środków, o których mowa w art. 5 ust. 1 pkt 2 i 3	1 700 000,00
		6298	Środki na dofinansowanie własnych inwestycji gmin, powiatów (związków gmin, związków powiatowo-gminnych, związków powiatów), samorządów województw, pozyskane z innych źródeł	1 700 000,00
900			Gospodarka komunalna i ochrona środowiska	767 578,00
			w tym z tytułu dotacji i środków na finansowanie wydatków na realizację zadań finansowanych z udziałem środków, o których mowa w art. 5 ust. 1 pkt 2 i 3	753 000,00
	90095		Pozostała działalność	767 578,00
			w tym z tytułu dotacji i środków na finansowanie wydatków na realizację zadań finansowanych z udziałem środków, o których mowa w art. 5 ust. 1 pkt 2 i 3	753 000,00
		6290	Środki na dofinansowanie własnych inwestycji gmin, powiatów (związków gmin, związków powiatowo-gminnych, związków powiatów), samorządów województw, pozyskane z innych źródeł	14 578,00
		6298	Środki na dofinansowanie własnych inwestycji gmin, powiatów (związków gmin, związków powiatowo-gminnych, związków powiatów), samorządów województw, pozyskane z innych źródeł	753 000,00
<b>majątkowe razem:</b>				<b>14 887 078,00</b>
			w tym z tytułu dotacji i środków na finansowanie wydatków na realizację zadań finansowanych z udziałem środków, o których mowa w art. 5 ust. 1 pkt 2 i 3	2 947 500,00
<b>Ogółem:</b>				<b>49 691 719,88</b>
			w tym z tytułu dotacji i środków na finansowanie wydatków na realizację zadań finansowanych z udziałem środków, o których mowa w art. 5 ust. 1 pkt 2 i 3	2 952 252,88

WÓJT  
Jerzy Zajękała



Załącznik nr 1a do Uchwały Nr  
Rady Gminy Łubianka z dnia

**PLAN FINANSOWY NA 2022 ROK**  
**DOCHODY BUDŻETU PAŃSTWA ZWIĄZANE Z REALIZACJĄ**  
**ZADAŃ Z ZAKRESU ADMINISTRACJI RZĄDOWEJ I INNYCH**  
**ZADAŃ ZLECONYCH GMINIE ŁUBIANKA USTAWAMI**

w złotych

Dział	Rozdział	§	Treść	Plan na 2022 r.
1	2	3	4	5
750			<b>ADMINISTRACJA PUBLICZNA</b>	<b>100</b>
	75011		Urzędy wojewódzkie	100
		0690	Dochody budżetu państwa związane z realizacją zadań zleconych jednostkom samorządu terytorialnego	100
852			<b>POMOC SPOŁECZNA</b>	<b>16 400</b>
	85228		Usługi opiekuńcze i specjalistyczne usługi opiekuńcze	16 400
		0830	Dochody budżetu państwa związane z realizacją zadań zleconych jednostkom samorządu terytorialnego	16 400
855			<b>RODZINA</b>	<b>12 700</b>
	85502		Świadczenia rodzinne oraz składki na ubezpieczenie emerytalno rentowe z ubezpieczenia społecznego	12 700
		0980	Dochody budżetu państwa związane z realizacją zadań zleconych jednostkom samorządu terytorialnego	12 700
<b>OGÓLEM</b>				<b>29 200</b>

WÓJT  
Jerzy Zajękała



**WYKAZ DOCHODÓW BIEŻĄCYCH DLA DZIAŁÓW JAK NIŻEJ  
WEDŁUG TYTUŁÓW NA 2022 ROK**

Dział	Rozdział	Paragraf	Treść	PLAN
<b>700</b>			<b>Gospodarka mieszkaniowa</b>	<b>307 877,00</b>
	70005	0750	Gospodarka gruntami i nieruchomościami	307 877,00
			czynsze za lokale użytkowe	201 511,00
			dzierżawa gruntów	8 375,00
			czynsze za mieszkania komunalne	97 991,00
<b>750</b>			<b>Administracja publiczna</b>	<b>50,00</b>
	75085	0970	Wspólna obsługa jednostek samorządu terytorialnego	50,00
			Biuro Obsługi Jednostek Oświatowych	50,00
<b>756</b>			<b>Dochody od osób prawnych, od osób fizycznych i od innych jednostek nieposiadających osobowości prawnej oraz wydatki związane z ich poborem</b>	<b>508 482,00</b>
	75618	0490	Wpływy z innych opłat stanowiących dochody jednostek samorządu terytorialnego na podstawie ustaw	508 482,00
			opl.planistyczna i adiacencka	400 000,00
			opl.za zajęcie pasa drogowego	108 482,00
<b>801</b>			<b>Oświata i wychowanie</b>	<b>3 400,00</b>
	80101	0750	Szkoły podstawowe	600,00
			SP Warszewice	300,00
			SP Wybcz	300,00
	80101	0970	Szkoły podstawowe	1 650,00
			SP Warszewice	300
			SP Brąchnowo	350
			SP Łubianka	600
			SP Pigża	400
<b>921</b>			<b>Kultura i ochrona dziedzictwa narodowego</b>	<b>53 700,00</b>
	92109	0750	Domy i ośrodki kultury, świetlice i kluby	53 700,00
			Świetlica wiejska w Biskupicach	9 240,00
			Świetlica wiejska w Wybcz	4 842,00
			Świetlica wiejska w Wybczyk	3 150,00
			Świetlica wiejska w Dębiny	12 025,00
			Świetlica wiejska w Przeczno	5 423,00
			Świetlica wiejska w Wymysłowo	2 500,00
			Świetlica wiejska w Zamek Bierzgowski	7 000,00
			Świetlica wiejska w Bierzgowo	1 520,00
			Świetlica wiejska w Brąchnowo	8 000,00

WOJT  
Jerzy Zająkała





Data	Rozdział	§ / grupa	Nazwa	Plan	Z tego:										Z tego:				
					Wydatki budżecie	wydatki jednostek budżetowych				dotacje na zadania budżecie	Świadczenia na rzecz osób fizycznych	wydatki na programy finansowane z udziałem środków, o których mowa w art. 5 ust. 1 pkt 2 i 3.	wydatki z tytułu poręczeń i gwarancji	obsługa długu	Wydatki majątkowe	inwestycje i zakupy inwestycyjne	zakup i objęcie akcji i udziałów	Wnieście wkładów do spółek prawa handlowego	
		4210	Zakup materiałów i wyposażenia	2 000,00	2 000,00	2 000,00	0,00	2 000,00	0,00	0,00	0,00	0,00	0,00	0,00	0,00	0,00	0,00	0,00	0,00
		4300	Zakup usług pozostałych	5 000,00	5 000,00	5 000,00	0,00	5 000,00	0,00	0,00	0,00	0,00	0,00	0,00	0,00	0,00	0,00	0,00	0,00
		60004	Transport i logistyka	14 135 078,00	673 624,00	654 229,00	0,00	654 229,00	0,00	0,00	0,00	0,00	0,00	0,00	13 461 454,00	13 461 454,00	0,00	0,00	0,00
		4300	Logistyka transport zbiorowy	250 000,00	250 000,00	250 000,00	0,00	250 000,00	0,00	0,00	0,00	0,00	0,00	0,00	0,00	0,00	0,00	0,00	0,00
		4300	Zakup usług pozostałych	250 000,00	250 000,00	250 000,00	0,00	250 000,00	0,00	0,00	0,00	0,00	0,00	0,00	0,00	0,00	0,00	0,00	0,00
		60013	Usługi publiczne wojewódzkie	2 675,00	2 675,00	2 675,00	0,00	2 675,00	0,00	0,00	0,00	0,00	0,00	0,00	0,00	0,00	0,00	0,00	0,00
		4430	Różne opłaty i składki	2 675,00	2 675,00	2 675,00	0,00	2 675,00	0,00	0,00	0,00	0,00	0,00	0,00	0,00	0,00	0,00	0,00	0,00
		60014	Drogi publiczne powiatowe	88 104,00	19 395,00	255,00	0,00	255,00	0,00	0,00	0,00	0,00	0,00	0,00	68 454,00	68 454,00	0,00	0,00	0,00
		2710	finansowa udzielana między jednostkami samorządu wojewódzkiego na dofinansowanie własnych wydatków	19 395,00	19 395,00	0,00	0,00	0,00	0,00	0,00	0,00	0,00	0,00	0,00	0,00	0,00	0,00	0,00	0,00
		4520	Dotacja celowa na pomoc finansową udzielaną między jednostkami samorządu wojewódzkiego na dofinansowanie własnych wydatków	255,00	255,00	255,00	0,00	255,00	0,00	0,00	0,00	0,00	0,00	0,00	0,00	0,00	0,00	0,00	0,00
		6300	Dotacja celowa na pomoc finansową udzielaną między jednostkami samorządu wojewódzkiego na dofinansowanie własnych wydatków inwestycyjnych i zadań inwestycyjnych	68 454,00	0,00	0,00	0,00	0,00	0,00	0,00	0,00	0,00	0,00	0,00	68 454,00	68 454,00	0,00	0,00	0,00
		60016	Usługi publiczne gminne	13 794 299,00	401 299,00	401 299,00	0,00	401 299,00	0,00	0,00	0,00	0,00	0,00	0,00	13 393 000,00	13 393 000,00	0,00	0,00	0,00
		4210	Zakup materiałów i wyposażenia	160 000,00	160 000,00	160 000,00	0,00	160 000,00	0,00	0,00	0,00	0,00	0,00	0,00	0,00	0,00	0,00	0,00	0,00
		4270	Zakup usług pozostałych	56 000,00	56 000,00	56 000,00	0,00	56 000,00	0,00	0,00	0,00	0,00	0,00	0,00	0,00	0,00	0,00	0,00	0,00
		4300	Zakup usług pozostałych	182 100,00	182 100,00	182 100,00	0,00	182 100,00	0,00	0,00	0,00	0,00	0,00	0,00	0,00	0,00	0,00	0,00	0,00
		4480	Różne opłaty i składki	2 404,00	2 404,00	2 404,00	0,00	2 404,00	0,00	0,00	0,00	0,00	0,00	0,00	0,00	0,00	0,00	0,00	0,00
		4520	Dotacje od jednostek samorządu wojewódzkiego	500,00	500,00	500,00	0,00	500,00	0,00	0,00	0,00	0,00	0,00	0,00	0,00	0,00	0,00	0,00	0,00
		6050	Wydatki inwestycyjne jednostek budżetowych	13 332 000,00	0,00	0,00	0,00	0,00	0,00	0,00	0,00	0,00	0,00	0,00	13 332 000,00	13 332 000,00	0,00	0,00	0,00
		6060	Wydatki na zakupy inwestycyjne jednostek budżetowych	61 000,00	0,00	0,00	0,00	0,00	0,00	0,00	0,00	0,00	0,00	0,00	61 000,00	61 000,00	0,00	0,00	0,00
		70005	Gospodarka mieszkaniowa	319 267,00	169 267,00	169 267,00	0,00	169 267,00	0,00	0,00	0,00	0,00	0,00	0,00	150 000,00	150 000,00	0,00	0,00	0,00
		4210	Zakup materiałów i wyposażenia	80 000,00	80 000,00	80 000,00	0,00	80 000,00	0,00	0,00	0,00	0,00	0,00	0,00	0,00	0,00	0,00	0,00	0,00
		4280	Zakup energii	30 000,00	30 000,00	30 000,00	0,00	30 000,00	0,00	0,00	0,00	0,00	0,00	0,00	0,00	0,00	0,00	0,00	0,00
		4300	Zakup usług pozostałych	40 000,00	40 000,00	40 000,00	0,00	40 000,00	0,00	0,00	0,00	0,00	0,00	0,00	0,00	0,00	0,00	0,00	0,00
		4430	Różne opłaty i składki	13 715,00	13 715,00	13 715,00	0,00	13 715,00	0,00	0,00	0,00	0,00	0,00	0,00	0,00	0,00	0,00	0,00	0,00
		4520	Opłaty na rzecz jednostek samorządu wojewódzkiego	5 552,00	5 552,00	5 552,00	0,00	5 552,00	0,00	0,00	0,00	0,00	0,00	0,00	0,00	0,00	0,00	0,00	0,00
		6050	Wydatki inwestycyjne jednostek budżetowych	150 000,00	0,00	0,00	0,00	0,00	0,00	0,00	0,00	0,00	0,00	0,00	150 000,00	150 000,00	0,00	0,00	0,00

Dzi el	§ / grupa	Nazwa	Plan	Z tego:						Z tego:							
				Wydanki bieżące	wydatki jednostek budżetowych,		dotacje na zadania bieżące	świadczenia na rzecz osób fizycznych;	wydatki na programy finansowane z udziałem środków, o których mowa w art. 5 ust. 1 pkt 2 i 3	wypłaty z tytułu poręczeń i gwarancji	obsługa długu	Wydanki majątkowe	inwestycje i zakupy inwestycyjne	zakup i objęcie akcji i udziałów	Wnieście wkładów do spółek prawa handlowego		
710		Działalność usługowa	230 000,00	150 000,00	150 000,00	0,00	150 000,00	0,00	0,00	0,00	0,00	0,00	80 000,00	0,00	0,00	0,00	0,00
71004		Plany zagospodarowania przestrzennego	150 000,00	150 000,00	150 000,00	0,00	150 000,00	0,00	0,00	0,00	0,00	0,00	0,00	0,00	0,00	0,00	0,00
4270		Zakup usług remontowych	100 000,00	100 000,00	100 000,00	0,00	100 000,00	0,00	0,00	0,00	0,00	0,00	0,00	0,00	0,00	0,00	0,00
4300		Zakup usług pozostałych	50 000,00	50 000,00	50 000,00	0,00	50 000,00	0,00	0,00	0,00	0,00	0,00	0,00	0,00	0,00	0,00	0,00
71035		Crementarze	80 000,00	0,00	0,00	0,00	0,00	0,00	0,00	0,00	0,00	0,00	80 000,00	0,00	0,00	0,00	0,00
6050		Wydatki inwestycyjne jednostek budżetowych	80 000,00	0,00	0,00	0,00	0,00	0,00	0,00	0,00	0,00	0,00	80 000,00	0,00	0,00	0,00	0,00
720		Informatyka	12 000,00	12 000,00	12 000,00	0,00	12 000,00	0,00	0,00	0,00	0,00	0,00	0,00	0,00	0,00	0,00	0,00
72095		Przebieg działalności	12 000,00	12 000,00	12 000,00	0,00	12 000,00	0,00	0,00	0,00	0,00	0,00	0,00	0,00	0,00	0,00	0,00
4300		Zakup usług pozostałych	12 000,00	12 000,00	12 000,00	0,00	12 000,00	0,00	0,00	0,00	0,00	0,00	0,00	0,00	0,00	0,00	0,00
750		Administracja publiczna	5 549 198,50	5 504 198,50	5 165 877,00	4 248 072,00	917 805,00	3 100,00	329 823,00	5 398,50	0,00	0,00	45 000,00	0,00	0,00	0,00	0,00
75011		Urzędy wojewódzkie	146 570,00	146 570,00	146 570,00	135 059,00	11 511,00	0,00	0,00	0,00	0,00	0,00	0,00	0,00	0,00	0,00	0,00
4010		Wynagrodzenia osobowe pracowników	104 043,00	104 043,00	104 043,00	0,00	0,00	0,00	0,00	0,00	0,00	0,00	0,00	0,00	0,00	0,00	0,00
4040		Dodatek wynagrodzenie roczne	8 844,00	8 844,00	8 844,00	0,00	0,00	0,00	0,00	0,00	0,00	0,00	0,00	0,00	0,00	0,00	0,00
4110		Składki na ubezpieczenia społeczne	19 406,00	19 406,00	19 406,00	0,00	0,00	0,00	0,00	0,00	0,00	0,00	0,00	0,00	0,00	0,00	0,00
4120		Składki na Fundusz Pracy oraz Fundusz Solidarnościowy	2 766,00	2 766,00	2 766,00	0,00	0,00	0,00	0,00	0,00	0,00	0,00	0,00	0,00	0,00	0,00	0,00
4210		Zakup materiałów i wyposażenia	5 000,00	5 000,00	5 000,00	0,00	5 000,00	0,00	0,00	0,00	0,00	0,00	0,00	0,00	0,00	0,00	0,00
4260		Zakup energii	600,00	600,00	600,00	0,00	600,00	0,00	0,00	0,00	0,00	0,00	0,00	0,00	0,00	0,00	0,00
4300		Zakup usług pozostałych	3 000,00	3 000,00	3 000,00	0,00	3 000,00	0,00	0,00	0,00	0,00	0,00	0,00	0,00	0,00	0,00	0,00
4440		Opłaty na zakładowy fundusz świadczeń socjalnych	2 911,00	2 911,00	2 911,00	0,00	2 911,00	0,00	0,00	0,00	0,00	0,00	0,00	0,00	0,00	0,00	0,00
75022		Rady gmin (miast i miast na prawach powiatu)	216 950,00	216 950,00	34 000,00	0,00	34 000,00	0,00	182 950,00	0,00	0,00	0,00	0,00	0,00	0,00	0,00	0,00
3030		Różne wydatki na rzecz osób fizycznych	182 950,00	182 950,00	0,00	0,00	0,00	0,00	182 950,00	0,00	0,00	0,00	0,00	0,00	0,00	0,00	0,00
4210		Zakup materiałów i wyposażenia	11 000,00	11 000,00	11 000,00	0,00	11 000,00	0,00	0,00	0,00	0,00	0,00	0,00	0,00	0,00	0,00	0,00
4300		Zakup usług pozostałych	17 500,00	17 500,00	17 500,00	0,00	17 500,00	0,00	0,00	0,00	0,00	0,00	0,00	0,00	0,00	0,00	0,00
4360		Opłaty z tytułu zakupu usług telekomunikacyjnych	5 000,00	5 000,00	5 000,00	0,00	5 000,00	0,00	0,00	0,00	0,00	0,00	0,00	0,00	0,00	0,00	0,00
4410		Podróże służbowe krajowe	500,00	500,00	500,00	0,00	500,00	0,00	0,00	0,00	0,00	0,00	0,00	0,00	0,00	0,00	0,00
75023		Urzędy gmin (miast i miast na prawach powiatu)	4 625 017,00	4 650 017,00	4 553 417,00	3 812 700,00	740 717,00	0,00	26 600,00	0,00	0,00	0,00	45 000,00	0,00	0,00	0,00	0,00
3020		Wydatki osobowe niezaliczone do wynagrodzeń	26 600,00	26 600,00	0,00	0,00	0,00	0,00	26 600,00	0,00	0,00	0,00	0,00	0,00	0,00	0,00	0,00
4010		Wynagrodzenia osobowe pracowników	2 880 764,00	2 880 764,00	2 880 764,00	0,00	2 880 764,00	0,00	0,00	0,00	0,00	0,00	0,00	0,00	0,00	0,00	0,00
4040		Dodatek wynagrodzenie roczne	237 697,00	237 697,00	237 697,00	0,00	237 697,00	0,00	0,00	0,00	0,00	0,00	0,00	0,00	0,00	0,00	0,00
4110		Składki na ubezpieczenia społeczne	523 002,00	523 002,00	523 002,00	0,00	523 002,00	0,00	0,00	0,00	0,00	0,00	0,00	0,00	0,00	0,00	0,00



Dzi ał	Rozdział	§ / grupa	Nazwa	Plan	Z tego:										Z tego:			
					Wydatki bieżące	Wydatki jednostek budżetowych,	Wydatki na zadania bieżące	dotacje na zadania bieżące	świadczenia na rzecz osób fizycznych;	wydatki na programy finansowane z udziałem środków, o których mowa w art. 5 ust. 1 pkt 2 i 3	wypłaty z tytułu poręczeń i gwarancji	obsługa długu	Wydatki majątkowe	Inwestycje i zakupy inwestycyjne	zakup i objęcie akcji i udziałów	Wnieście do spółek prawa handlowego	Z tego:	
					7 300,00	7 300,00	0,00	7 300,00	0,00	0,00	0,00	0,00	0,00	0,00	0,00	0,00	0,00	0,00
					1 900,00	1 900,00	0,00	1 900,00	0,00	0,00	0,00	0,00	0,00	0,00	0,00	0,00	0,00	0,00
					400,00	400,00	0,00	400,00	0,00	0,00	0,00	0,00	0,00	0,00	0,00	0,00	0,00	0,00
					200,00	200,00	0,00	200,00	0,00	0,00	0,00	0,00	0,00	0,00	0,00	0,00	0,00	0,00
					9 100,00	9 100,00	0,00	9 100,00	0,00	0,00	0,00	0,00	0,00	0,00	0,00	0,00	0,00	0,00
					500,00	500,00	0,00	500,00	0,00	0,00	0,00	0,00	0,00	0,00	0,00	0,00	0,00	0,00
					2 000,00	2 000,00	0,00	2 000,00	0,00	0,00	0,00	0,00	0,00	0,00	0,00	0,00	0,00	0,00
					8 915,00	8 915,00	0,00	8 915,00	0,00	0,00	0,00	0,00	0,00	0,00	0,00	0,00	0,00	0,00
					1 500,00	1 500,00	0,00	1 500,00	0,00	0,00	0,00	0,00	0,00	0,00	0,00	0,00	0,00	0,00
					900,00	900,00	900,00	0,00	0,00	0,00	0,00	0,00	0,00	0,00	0,00	0,00	0,00	0,00
					195 733,50	195 733,50	68 962,00	3 100,00	118 273,00	5 398,50	0,00	0,00	0,00	0,00	0,00	0,00	0,00	0,00
					4 149,00	4 149,00	0,00	0,00	0,00	0,00	0,00	0,00	0,00	0,00	0,00	0,00	0,00	0,00
					3 100,00	3 100,00	0,00	3 100,00	0,00	0,00	0,00	0,00	0,00	0,00	0,00	0,00	0,00	0,00
					118 273,00	118 273,00	0,00	0,00	118 273,00	0,00	0,00	0,00	0,00	0,00	0,00	0,00	0,00	0,00
					10 000,00	10 000,00	0,00	10 000,00	0,00	0,00	0,00	0,00	0,00	0,00	0,00	0,00	0,00	0,00
					4 500,00	4 500,00	0,00	4 500,00	0,00	0,00	0,00	0,00	0,00	0,00	0,00	0,00	0,00	0,00
					23 900,00	23 900,00	0,00	23 900,00	0,00	0,00	0,00	0,00	0,00	0,00	0,00	0,00	0,00	0,00
					364,70	364,70	0,00	364,70	0,00	0,00	364,70	0,00	0,00	0,00	0,00	0,00	0,00	0,00
					155,30	155,30	0,00	155,30	0,00	0,00	155,30	0,00	0,00	0,00	0,00	0,00	0,00	0,00
					30 562,00	30 562,00	0,00	30 562,00	0,00	0,00	0,00	0,00	0,00	0,00	0,00	0,00	0,00	0,00
					509,95	509,95	0,00	0,00	0,00	0,00	509,95	0,00	0,00	0,00	0,00	0,00	0,00	0,00
					218,55	218,55	0,00	0,00	0,00	0,00	218,55	0,00	0,00	0,00	0,00	0,00	0,00	0,00
					1 453,00	1 453,00	0,00	1 453,00	0,00	0,00	0,00	0,00	0,00	0,00	0,00	0,00	0,00	0,00
					1 453,00	1 453,00	0,00	1 453,00	0,00	0,00	0,00	0,00	0,00	0,00	0,00	0,00	0,00	0,00
					1 453,00	1 453,00	0,00	1 453,00	0,00	0,00	0,00	0,00	0,00	0,00	0,00	0,00	0,00	0,00











Dział	§ / grupa	Nazwa	Plan	Wydatki bieżące				z tego:						z tego:			
				Wydatki bieżące	wydatki jednostek budżetowych,	dotacje na zadania bieżące	świadczenia na rzecz osób fizycznych;	wydatki na programy finansowane z udziałem środków, o których mowa w art. 5 ust. 1 pkt 2 i 3	wypłaty z tytułu poręczeń i gwarancji	obsługa długu	Wydatki majątkowe	inwestycje i zakupy inwestycyjne	zakup i objęcie akcji i udziałów	Wnieście wkładów do spółek prawa handlowego			
	4610	Koszty postępowania sądowego i prokuratorskiego	400,00	400,00	0,00	400,00	0,00	0,00	0,00	0,00	0,00	0,00	0,00	0,00	0,00	0,00	
85195		Pozostała działalność	4 000,00	4 000,00	0,00	4 000,00	0,00	0,00	0,00	0,00	0,00	0,00	0,00	0,00	0,00	0,00	
852	4300	Zakup usług pozostałych	4 000,00	4 000,00	0,00	4 000,00	0,00	0,00	0,00	0,00	0,00	0,00	0,00	0,00	0,00	0,00	
85202		Pomoc społeczna	1 643 226,88	1 279 158,00	675 799,00	603 359,00	0,00	354 816,00	9 252,88	0,00	0,00	0,00	0,00	0,00	0,00	0,00	
	4330	Doty pomocy społecznej	400 000,00	400 000,00	0,00	400 000,00	0,00	0,00	0,00	0,00	0,00	0,00	0,00	0,00	0,00	0,00	
		Zakup usług przez jednostki samorządu terytorialnego od innych jednostek samorządu terytorialnego	400 000,00	400 000,00	0,00	400 000,00	0,00	0,00	0,00	0,00	0,00	0,00	0,00	0,00	0,00	0,00	
85213		Składki na ubezpieczenie zdrowotne pobierające niektóre osoby świadczenia z pomocy społecznej oraz za osoby uczestniczące w zajęciach w centrum integracji	6 800,00	6 800,00	0,00	6 800,00	0,00	0,00	0,00	0,00	0,00	0,00	0,00	0,00	0,00	0,00	
	4130	Składki na ubezpieczenie zdrowotne	6 800,00	6 800,00	0,00	6 800,00	0,00	0,00	0,00	0,00	0,00	0,00	0,00	0,00	0,00	0,00	
85214		ZASADKI ORGANÓW: celowe i pomoc w naturze oraz składki na ubezpieczenia społeczne	111 200,00	0,00	0,00	0,00	0,00	111 200,00	0,00	0,00	0,00	0,00	0,00	0,00	0,00	0,00	
	3110	Świadczenia społeczne	111 200,00	0,00	0,00	0,00	0,00	111 200,00	0,00	0,00	0,00	0,00	0,00	0,00	0,00	0,00	
85215		Dodatki mieszkaniowe	18 460,00	100,00	0,00	100,00	0,00	18 360,00	0,00	0,00	0,00	0,00	0,00	0,00	0,00	0,00	
	3110	Świadczenia społeczne	18 360,00	0,00	0,00	0,00	0,00	18 360,00	0,00	0,00	0,00	0,00	0,00	0,00	0,00	0,00	
	4210	Zakup materiałów i wyposażenia	50,00	50,00	0,00	50,00	0,00	0,00	0,00	0,00	0,00	0,00	0,00	0,00	0,00	0,00	
85216		Zakup usług pozostałych	50,00	50,00	0,00	50,00	0,00	0,00	0,00	0,00	0,00	0,00	0,00	0,00	0,00	0,00	
	3110	Zasługi stałe	71 500,00	0,00	0,00	0,00	0,00	71 500,00	0,00	0,00	0,00	0,00	0,00	0,00	0,00	0,00	
85219		Świadczenia społeczne	71 500,00	0,00	0,00	0,00	0,00	71 500,00	0,00	0,00	0,00	0,00	0,00	0,00	0,00	0,00	
	3020	Ośrodki pomocy społecznej	648 736,00	637 398,00	567 284,00	70 114,00	0,00	11 338,00	0,00	0,00	0,00	0,00	0,00	0,00	0,00	0,00	
		Wydatki osobowe niezaliczone do wygrzebieni	4 049,00	0,00	0,00	0,00	0,00	4 049,00	0,00	0,00	0,00	0,00	0,00	0,00	0,00	0,00	
3110		Wygrzebienie	7 289,00	0,00	0,00	0,00	0,00	7 289,00	0,00	0,00	0,00	0,00	0,00	0,00	0,00	0,00	
4010		Świadczenia społeczne	438 745,00	438 745,00	438 745,00	0,00	0,00	0,00	0,00	0,00	0,00	0,00	0,00	0,00	0,00	0,00	
4040		Wygrzebienie osobowe pracowników	34 482,00	34 482,00	34 482,00	0,00	0,00	0,00	0,00	0,00	0,00	0,00	0,00	0,00	0,00	0,00	
4110		Dodatki wynagrodzenie roczne	79 463,00	79 463,00	79 463,00	0,00	0,00	0,00	0,00	0,00	0,00	0,00	0,00	0,00	0,00	0,00	
4120		Składki na ubezpieczenia społeczne	9 408,00	9 408,00	9 408,00	0,00	0,00	0,00	0,00	0,00	0,00	0,00	0,00	0,00	0,00	0,00	
		Składki na Fundusz Pracy oraz Fundusz Solidarnościowy	15 561,00	15 561,00	15 561,00	0,00	0,00	0,00	0,00	0,00	0,00	0,00	0,00	0,00	0,00	0,00	
4210		Zakup materiałów i wyposażenia	6 900,00	6 900,00	6 900,00	0,00	0,00	0,00	0,00	0,00	0,00	0,00	0,00	0,00	0,00	0,00	
4280		Zakup energii	720,00	720,00	720,00	0,00	0,00	0,00	0,00	0,00	0,00	0,00	0,00	0,00	0,00	0,00	
4300		Zakup usług pozostałych	16 944,00	16 944,00	16 944,00	0,00	0,00	0,00	0,00	0,00	0,00	0,00	0,00	0,00	0,00	0,00	
4360		Opłaty z tytułu zakupu usług telekomunikacyjnych	100,00	100,00	100,00	0,00	0,00	0,00	0,00	0,00	0,00	0,00	0,00	0,00	0,00	0,00	

3











Dzi at	Rozdział § / grupa	Nazwa	Plan	Z tego:				Z tego:				Z tego:				
				Wydaki bieżące	wydaki jednostek budżetowych,	dotacje na zadania bieżące	świadczenia na rzecz osób fizycznych;	wydanki na programy finansowane z udziałem środków, o których mowa w art. 5 ust. 1 pkt 2 i 3	wypłaty z tytułu poręczeń i gwarancji	obsługa długu	Wydanki majątkowe	inwestycje i zakupy inwestycyjne	zakup i objęcie akcji i udziałów	Wnieście wkładów do spółek prawa handlowego		
	6060	Wydanki na zakupy inwestycyjne jednostek budżetowych	10 000,00	0,00	0,00	0,00	0,00	0,00	0,00	0,00	0,00	10 000,00	0,00	0,00	0,00	
92113		Centra kultury i sztuki	599 620,00	0,00	0,00	599 620,00	0,00	0,00	0,00	0,00	0,00	0,00	0,00	0,00	0,00	
	2480	Dotacja podmiotowa z budżetu dla samorządowej instytucji kultury	599 620,00	0,00	0,00	599 620,00	0,00	0,00	0,00	0,00	0,00	0,00	0,00	0,00	0,00	
92120		Ochrona zabytków i opieka nad zabytkami	130 000,00	100 000,00	0,00	100 000,00	0,00	0,00	0,00	0,00	0,00	30 000,00	0,00	0,00	0,00	
	4270	Zakup usług remontowych	100 000,00	100 000,00	0,00	100 000,00	0,00	0,00	0,00	0,00	0,00	0,00	0,00	0,00	0,00	
	6300	Dotacja celowa na pomoc finansową udzielaną między jednostkami samorządu terytorialnego na dofinansowanie własnych zadań inwestycyjnych i	30 000,00	0,00	0,00	0,00	0,00	0,00	0,00	0,00	0,00	30 000,00	0,00	0,00	0,00	
92195		Pozostała działalność	247 662,00	221 262,00	0,00	221 262,00	0,00	0,00	0,00	0,00	0,00	26 400,00	0,00	0,00	0,00	
	4210	Zakup materiałów i wyposażenia	153 162,00	153 162,00	0,00	153 162,00	0,00	0,00	0,00	0,00	0,00	0,00	0,00	0,00	0,00	
	4300	Zakup usług pozostałych	68 100,00	68 100,00	0,00	68 100,00	0,00	0,00	0,00	0,00	0,00	0,00	0,00	0,00	0,00	
	6060	Wydanki inwestycyjne jednostek budżetowych	26 400,00	0,00	0,00	0,00	0,00	0,00	0,00	0,00	0,00	26 400,00	0,00	0,00	0,00	
926		Kultura fizyczna	163 000,00	163 000,00	0,00	163 000,00	0,00	0,00	0,00	0,00	0,00	0,00	0,00	0,00	0,00	
92601		Obiekty sportowe	35 000,00	35 000,00	0,00	35 000,00	0,00	0,00	0,00	0,00	0,00	0,00	0,00	0,00	0,00	
	4260	Zakup energii	15 000,00	15 000,00	0,00	15 000,00	0,00	0,00	0,00	0,00	0,00	0,00	0,00	0,00	0,00	
	4300	Zakup usług pozostałych	20 000,00	20 000,00	0,00	20 000,00	0,00	0,00	0,00	0,00	0,00	0,00	0,00	0,00	0,00	
92605		Zadania w zakresie kultury fizycznej	120 000,00	120 000,00	0,00	120 000,00	0,00	0,00	0,00	0,00	0,00	0,00	0,00	0,00	0,00	
		Dotacje celowa z budżetu jednostki samorządu terytorialnego, udzielone w trybie art. 221 ustawy, na finansowanie lub dofinansowanie zadań organizacjom prowadzącym działalność pożytku	120 000,00	0,00	0,00	0,00	0,00	0,00	0,00	0,00	0,00	0,00	0,00	0,00	0,00	0,00
92695		Pozostała działalność	8 000,00	8 000,00	0,00	8 000,00	0,00	0,00	0,00	0,00	0,00	0,00	0,00	0,00	0,00	
	4210	Zakup materiałów i wyposażenia	7 000,00	7 000,00	0,00	7 000,00	0,00	0,00	0,00	0,00	0,00	0,00	0,00	0,00	0,00	
	4300	Zakup usług pozostałych	1 000,00	1 000,00	0,00	1 000,00	0,00	0,00	0,00	0,00	0,00	0,00	0,00	0,00	0,00	
		<b>Wydanki ogółem:</b>	<b>51 537 838,38</b>	<b>33 536 284,38</b>	<b>24 834 348,00</b>	<b>15 387 483,00</b>	<b>9 446 865,00</b>	<b>1 408 530,00</b>	<b>6 628 755,00</b>	<b>14 651,36</b>	<b>0,00</b>	<b>850 000,00</b>	<b>17 901 654,00</b>	<b>3 220 000,00</b>	<b>0,00</b>	

WÓJT  
Jerzy Zujakala











Dzi- ał	Rozdział	§ / grupa	Nazwa	Plan	Z tego:				Z tego:							
					Wydatki bieżące	Wydatki jednostek budżetowych,		dotacje na zadania bieżące	świadczenia na rzecz osób fizycznych;	wydatki na programy finansowane z udziałem środków, o których mowa w art. 5 ust. 1 pkt 2 i 3	wypłaty z tytułu poręczeń i gwarancji	obsługa długu	Wydatki majątkowe	inwestycje i zakupy inwestycyjne	zakup i objęcie akcji i udziałów	Wnieście wkładów do spółek prawa handlowego
		4330	Zakup usług przez jednostki samorządu terytorialnego od innych jednostek Samorządu terytorialnego	68 250,00	68 250,00	0,00	68 250,00	0,00	0,00	0,00	0,00	0,00	0,00	0,00	0,00	0,00
	85513		zdrówotne opłacane za osoby pobierające świadczenia rodzinne oraz za osoby pobierające świadczenia rodzinne	18 600,00	18 600,00	0,00	18 600,00	0,00	0,00	0,00	0,00	0,00	0,00	0,00	0,00	0,00
		4130	Składki na ubezpieczenie zdrowotne	18 600,00	18 600,00	0,00	18 600,00	0,00	0,00	0,00	0,00	0,00	0,00	0,00	0,00	0,00
<b>Wydatki ogółem:</b>				<b>7 591 404,88</b>	<b>1 837 382,00</b>	<b>1 071 797,00</b>	<b>765 585,00</b>	<b>0,00</b>	<b>6 744 770,00</b>	<b>9 252,88</b>	<b>0,00</b>	<b>0,00</b>	<b>0,00</b>	<b>0,00</b>	<b>0,00</b>	<b>0,00</b>

  
 Jerzy Zajacka











Dział	Rozdział	§ / grupa	Nazwa	Plan	Z tego:						z tego:					
					Wydanki bieżące	wydanki jednostek budżetowych,	dotacje na zadania bieżące	świadczenia na rzecz osób fizycznych;	wydatki na programy finansowane z udziałem środków, o których mowa w art. 5 ust. 1 pkt 2 i 3	wypłaty z tytułu poręczeń i gwarancji	obsługa długu	Wydanki majątkowe	inwestycje i zakupy inwestycyjne	zakup i objęcie akcji i udziałów	Wnieście wkładów do spółek prawa handlowego	
		4800	Dodatkowe wynagrodzenie roczne nauczycieli	32 500,00	32 500,00	0,00	0,00	0,00	0,00	0,00	0,00	0,00	0,00	0,00	0,00	
<b>Wydanki ogółem:</b>				<b>12 376 435,00</b>	<b>11 943 973,00</b>	<b>10 162 253,00</b>	<b>1 781 720,00</b>	<b>0,00</b>	<b>422 462,00</b>	<b>0,00</b>	<b>0,00</b>	<b>0,00</b>	<b>10 000,00</b>	<b>10 000,00</b>	<b>0,00</b>	<b>0,00</b>

  
**WÓJT**
  
*Jerzy Mijakata*



**PLAN WYDATKÓW JEDNOSTEK ORGANIZACYJNYCH GMINY NA 2022 ROK - SZKOŁA PODSTAWOWA W  
BRĄCHNOWIE**

Dzi at	Rozdział / grupa	Nazwa	Plan	Wydatki bieżące		z tego:										z tego:			
				wydatki jednostek budżetowych,	wydatki Plan	dotacje na zadania bieżące	świadczenia na rzecz osób fizycznych;	wydatki na programy finansowane z udziałem środków o krytych mowa w art. 9 ust. 1 pkt.2 i 3	wypłaty z tytułu poręczeń i gwarancji	obsługa długu	Wydatki majątkowe	inwestycje i zakupy inwestycyjne	zakup i objęcie akcji i udziałów	Wnieście wkładów do spółek prawa handlowego					
801		Oświata i wychowanie	2 034 943,00	2 034 943,00	1 658 018,00	304 183,00	0,00	72 742,00	0,00	0,00	0,00	0,00	0,00	0,00	0,00	0,00	0,00	0,00	
80101		Szkoły podstawowe	1 539 360,00	1 539 360,00	1 248 914,00	233 404,00	0,00	57 042,00	0,00	0,00	0,00	0,00	0,00	0,00	0,00	0,00	0,00	0,00	
	3020	niezaliczone do wynagrodzeń pracowników	57 042,00	57 042,00	0,00	0,00	0,00	57 042,00	0,00	0,00	0,00	0,00	0,00	0,00	0,00	0,00	0,00	0,00	
	4010	Wynagrodzenia osobowe pracowników	122 960,00	122 960,00	122 960,00	0,00	0,00	0,00	0,00	0,00	0,00	0,00	0,00	0,00	0,00	0,00	0,00	0,00	
	4040	Dodatki i wynagrodzenie roczne	9 400,00	9 400,00	9 400,00	0,00	0,00	0,00	0,00	0,00	0,00	0,00	0,00	0,00	0,00	0,00	0,00	0,00	
	4110	Składki na ubezpieczenia społeczne	184 540,00	184 540,00	184 540,00	0,00	0,00	0,00	0,00	0,00	0,00	0,00	0,00	0,00	0,00	0,00	0,00	0,00	
	4120	Składki na Fundusz Pracy oraz Fundusz Solidarnościowy	21 634,00	21 634,00	21 634,00	0,00	0,00	0,00	0,00	0,00	0,00	0,00	0,00	0,00	0,00	0,00	0,00	0,00	
	4170	Wynagrodzenia bezosobowe	10 800,00	10 800,00	10 800,00	0,00	0,00	0,00	0,00	0,00	0,00	0,00	0,00	0,00	0,00	0,00	0,00	0,00	
	4210	Zakup materiałów i wypożyczenia	30 000,00	30 000,00	30 000,00	0,00	0,00	0,00	0,00	0,00	0,00	0,00	0,00	0,00	0,00	0,00	0,00	0,00	
	4240	Zakup środków dydaktycznych i księżek	5 140,00	5 140,00	5 140,00	0,00	0,00	0,00	0,00	0,00	0,00	0,00	0,00	0,00	0,00	0,00	0,00	0,00	
	4260	Zakup energii	101 577,00	101 577,00	101 577,00	0,00	0,00	0,00	0,00	0,00	0,00	0,00	0,00	0,00	0,00	0,00	0,00	0,00	
	4270	Zakup usług remontowych	17 000,00	17 000,00	17 000,00	0,00	0,00	0,00	0,00	0,00	0,00	0,00	0,00	0,00	0,00	0,00	0,00	0,00	
	4280	Zakup usług zdrowotnych	942,00	942,00	942,00	0,00	0,00	0,00	0,00	0,00	0,00	0,00	0,00	0,00	0,00	0,00	0,00	0,00	
	4300	Zakup usług pozostałych	21 614,00	21 614,00	21 614,00	0,00	0,00	0,00	0,00	0,00	0,00	0,00	0,00	0,00	0,00	0,00	0,00	0,00	
	4360	Opłaty z tytułu zakupu usług telekomunikacyjnych	3 161,00	3 161,00	3 161,00	0,00	0,00	0,00	0,00	0,00	0,00	0,00	0,00	0,00	0,00	0,00	0,00	0,00	
	4410	Podróże służbowe krajowe	2 570,00	2 570,00	2 570,00	0,00	0,00	0,00	0,00	0,00	0,00	0,00	0,00	0,00	0,00	0,00	0,00	0,00	
	4430	Różne opłaty i składki	3 000,00	3 000,00	3 000,00	0,00	0,00	0,00	0,00	0,00	0,00	0,00	0,00	0,00	0,00	0,00	0,00	0,00	
	4440	Opisy na zakłady fundusz świadczeń społecznych	48 000,00	48 000,00	48 000,00	0,00	0,00	0,00	0,00	0,00	0,00	0,00	0,00	0,00	0,00	0,00	0,00	0,00	
	4700	Szkołeni pracowników niebędących członkami korpusu służby cywilnej	400,00	400,00	400,00	0,00	0,00	0,00	0,00	0,00	0,00	0,00	0,00	0,00	0,00	0,00	0,00	0,00	
	4710	Wpłaty na PPK finansowane przez podmiot finansujący	3 700,00	3 700,00	3 700,00	0,00	0,00	0,00	0,00	0,00	0,00	0,00	0,00	0,00	0,00	0,00	0,00	0,00	
	4790	Wynagrodzenia osobowe nauczycieli	826 480,00	826 480,00	826 480,00	0,00	0,00	0,00	0,00	0,00	0,00	0,00	0,00	0,00	0,00	0,00	0,00	0,00	
	4800	Dodatki i wynagrodzenie roczne nauczycieli	69 400,00	69 400,00	69 400,00	0,00	0,00	0,00	0,00	0,00	0,00	0,00	0,00	0,00	0,00	0,00	0,00	0,00	
80103		Oddziały przedszkolne w szkołach podstawowych	64 863,00	64 863,00	61 263,00	6 113,00	0,00	3 600,00	0,00	0,00	0,00	0,00	0,00	0,00	0,00	0,00	0,00	0,00	
	3020	Wydatki osobowe niezaliczone do wynagrodzeń	3 600,00	3 600,00	0,00	0,00	0,00	3 600,00	0,00	0,00	0,00	0,00	0,00	0,00	0,00	0,00	0,00	0,00	
	4110	Składki na ubezpieczenia społeczne	8 500,00	8 500,00	8 500,00	0,00	0,00	0,00	0,00	0,00	0,00	0,00	0,00	0,00	0,00	0,00	0,00	0,00	
	4120	Składki na Fundusz Pracy oraz Fundusz Solidarnościowy	1 200,00	1 200,00	1 200,00	0,00	0,00	0,00	0,00	0,00	0,00	0,00	0,00	0,00	0,00	0,00	0,00	0,00	



Dzi ał	Rozdział	§ / grupa	Nazwa	Plan	Wydanki bieżące	Z tego:					Z tego:					
						wydatki jednostek budżetowych,	wydatki na zadania bieżące	świadczenia na rzecz osób fizycznych;	wydatki na programy finansowane z udziałem środków, o których mowa w art. 5 ust. 1 pkt 2 i 3	wypłaty z tytułu poręczeń i gwarancji	obsługa długu	Wydanki majątkowe	inwestycje i zakupy inwestycyjne	zakup i objęcie akcji i udziałów	Wnieście wkładów do spółek prawa handlowego	
		3020	Wydanki osobowe niezaliczone do wynagrodzeń	11 700,00	11 700,00	0,00	0,00	11 700,00	0,00	0,00	0,00	0,00	0,00	0,00	0,00	0,00
		4010	Wynagrodzenia osobowe pracowników	24 000,00	24 000,00	24 000,00	0,00	0,00	0,00	0,00	0,00	0,00	0,00	0,00	0,00	0,00
		4040	Dodatkowe wynagrodzenie roczne	2 100,00	2 100,00	2 100,00	0,00	0,00	0,00	0,00	0,00	0,00	0,00	0,00	0,00	0,00
		4110	Składki na ubezpieczenia społeczne	31 000,00	31 000,00	31 000,00	0,00	0,00	0,00	0,00	0,00	0,00	0,00	0,00	0,00	0,00
		4120	Składki na Fundusz Pracy oraz Fundusz Solidarnościowy	3 800,00	3 800,00	3 800,00	0,00	0,00	0,00	0,00	0,00	0,00	0,00	0,00	0,00	0,00
		4440	Opłaty na zbiórkowy fundusz świadczeń socjalnych	3 029,00	3 029,00	3 029,00	0,00	3 029,00	0,00	0,00	0,00	0,00	0,00	0,00	0,00	0,00
		4710	Wpłaty na PPK finansowane przez podmiot	700,00	700,00	700,00	0,00	0,00	0,00	0,00	0,00	0,00	0,00	0,00	0,00	0,00
		4790	Wynagrodzenia osobowe nauczycieli	140 500,00	140 500,00	140 500,00	0,00	0,00	0,00	0,00	0,00	0,00	0,00	0,00	0,00	0,00
		4800	Dodatkowe wynagrodzenie roczne nauczycieli	3 500,00	3 500,00	3 500,00	0,00	0,00	0,00	0,00	0,00	0,00	0,00	0,00	0,00	0,00
			<b>Wydanki ogółem:</b>	<b>2 034 943,00</b>	<b>2 034 943,00</b>	<b>1 962 201,00</b>	<b>1 658 018,00</b>	<b>304 183,00</b>	<b>72 742,00</b>	<b>0,00</b>	<b>0,00</b>	<b>0,00</b>	<b>0,00</b>	<b>0,00</b>	<b>0,00</b>	<b>0,00</b>

WÓJT  
Jerzy Zajacka







Dzi ał	Rozdział	§ / grupa	Nazwa	Plan	Wydatki bieżące	Z tego:						Z tego:				
						wydatki jednostek budżetowych,	dotacje na zadania bieżące	świadczenia na rzecz osób fizycznych;	wydatki na programy finansowane z udziałem środków, o których mowa w art. 5 ust. 1 pkt 2 i 3	wypłaty z tytułu poręczeń i gwarancji	obsługa długu	Wydatki majątkowe	inwestycje i zakupy inwestycyjne	zakup i objęcie akcji i udziałów	Wnieście wkładów do spółek prawa handlowego	
		3020	Wydatki osobowe niezaliczone do wydatków	600,00	600,00	0,00	0,00	600,00	0,00	0,00	0,00	0,00	0,00	0,00	0,00	0,00
		4010	Wynagrodzenia osobowe pracowników	145 110,00	145 110,00	0,00	0,00	0,00	0,00	0,00	0,00	0,00	0,00	0,00	0,00	0,00
		4040	Dodatkowe wynagrodzenie roczne	10 000,00	10 000,00	0,00	0,00	0,00	0,00	0,00	0,00	0,00	0,00	0,00	0,00	0,00
		4110	Składki na ubezpieczenia społeczne	21 590,00	21 590,00	0,00	0,00	0,00	0,00	0,00	0,00	0,00	0,00	0,00	0,00	0,00
		4120	Składki na Fundusz Pracy oraz Fundusz Solidarnościowy	2 042,00	2 042,00	0,00	0,00	0,00	0,00	0,00	0,00	0,00	0,00	0,00	0,00	0,00
		4210	Zakup materiałów i wyposażenia	3 000,00	3 000,00	0,00	3 000,00	0,00	0,00	0,00	0,00	0,00	0,00	0,00	0,00	0,00
		4260	Zakup energii	3 300,00	3 300,00	0,00	3 300,00	0,00	0,00	0,00	0,00	0,00	0,00	0,00	0,00	0,00
		4300	Zakup usług pozostałych	1 300,00	1 300,00	0,00	1 300,00	0,00	0,00	0,00	0,00	0,00	0,00	0,00	0,00	0,00
		4410	Podróże służbowe krajowe	100,00	100,00	0,00	100,00	0,00	0,00	0,00	0,00	0,00	0,00	0,00	0,00	0,00
		4440	Opisy na zakładowy fundusz świadczeń socjalnych	4 651,00	4 651,00	0,00	4 651,00	0,00	0,00	0,00	0,00	0,00	0,00	0,00	0,00	0,00
		80149	Realizacja zadań wymagających stosowania specjalnej organizacji nauki i metod pracy dla dzieci w przedszkolach, oddziałach przeznaczonych w szkołach podstawowych i innych formach wychowania	88 729,00	88 729,00	83 529,00	3 029,00	0,00	5 200,00	0,00	0,00	0,00	0,00	0,00	0,00	0,00
		3020	Wydatki osobowe niezaliczone do wydatków	5 200,00	5 200,00	0,00	0,00	0,00	5 200,00	0,00	0,00	0,00	0,00	0,00	0,00	0,00
		4010	Wynagrodzenia osobowe pracowników	3 100,00	3 100,00	3 100,00	0,00	0,00	0,00	0,00	0,00	0,00	0,00	0,00	0,00	0,00
		4040	Dodatkowe wynagrodzenie roczne	300,00	300,00	0,00	0,00	0,00	0,00	0,00	0,00	0,00	0,00	0,00	0,00	0,00
		4110	Składki na ubezpieczenia społeczne	12 500,00	12 500,00	12 500,00	0,00	0,00	0,00	0,00	0,00	0,00	0,00	0,00	0,00	0,00
		4120	Składki na Fundusz Pracy oraz Fundusz Solidarnościowy	1 800,00	1 800,00	0,00	0,00	0,00	0,00	0,00	0,00	0,00	0,00	0,00	0,00	0,00
		4440	Opisy na zakładowy fundusz świadczeń socjalnych	3 029,00	3 029,00	0,00	3 029,00	0,00	0,00	0,00	0,00	0,00	0,00	0,00	0,00	0,00
		4790	Wynagrodzenia osobowe nauczycieli	61 500,00	61 500,00	61 500,00	0,00	0,00	0,00	0,00	0,00	0,00	0,00	0,00	0,00	0,00
		4800	Dodatkowe wynagrodzenie roczne nauczycieli	1 300,00	1 300,00	0,00	0,00	0,00	0,00	0,00	0,00	0,00	0,00	0,00	0,00	0,00
		80150	Wydatki osobowe niezaliczone do wydatków	498 557,00	498 557,00	480 557,00	6 057,00	0,00	18 000,00	0,00	0,00	0,00	0,00	0,00	0,00	0,00
		3020	Wydatki osobowe niezaliczone do wydatków	18 000,00	18 000,00	0,00	0,00	0,00	18 000,00	0,00	0,00	0,00	0,00	0,00	0,00	0,00

~







Dzi- ał	Rezerwa /	Nasza grupa	Plan	Z tego:					Z tego:							
				Wydatki bieżące	wydatki jednostek budżetowych,		dotacje na zadania bieżące	świadczenia na rzecz osób fizycznych;	wydatki na programy finansowane z udziałem środków, o których mowa w art. 5 ust. 1 pkt 2 i 3	wypłaty z tytułu połączeń i gwarancji	obsługa długu	Wydatki majątkowe	inwestycje i zakupy inwestycyjne	zakup i objęcie akcji i udziałów	Wnieście wkładów do spółek prawa handlowego	
			2 200,00	2 200,00	2 200,00	0,00	2 200,00	0,00	0,00	0,00	0,00	0,00	0,00	0,00	0,00	0,00
			2 300,00	2 300,00	2 300,00	0,00	2 300,00	0,00	0,00	0,00	0,00	0,00	0,00	0,00	0,00	0,00
			1 000,00	1 000,00	1 000,00	0,00	1 000,00	0,00	0,00	0,00	0,00	0,00	0,00	0,00	0,00	0,00
			100,00	100,00	100,00	0,00	100,00	0,00	0,00	0,00	0,00	0,00	0,00	0,00	0,00	0,00
			3 101,00	3 101,00	3 101,00	0,00	3 101,00	0,00	0,00	0,00	0,00	0,00	0,00	0,00	0,00	0,00
<b>Wydatki ogółem:</b>			<b>2 554 027,00</b>	<b>2 471 827,00</b>	<b>2 091 900,00</b>	<b>0,00</b>	<b>379 927,00</b>	<b>82 200,00</b>	<b>0,00</b>	<b>0,00</b>	<b>0,00</b>	<b>10 000,00</b>	<b>0,00</b>	<b>0,00</b>	<b>0,00</b>	<b>0,00</b>

WÓJT

Jerzy Zajęta

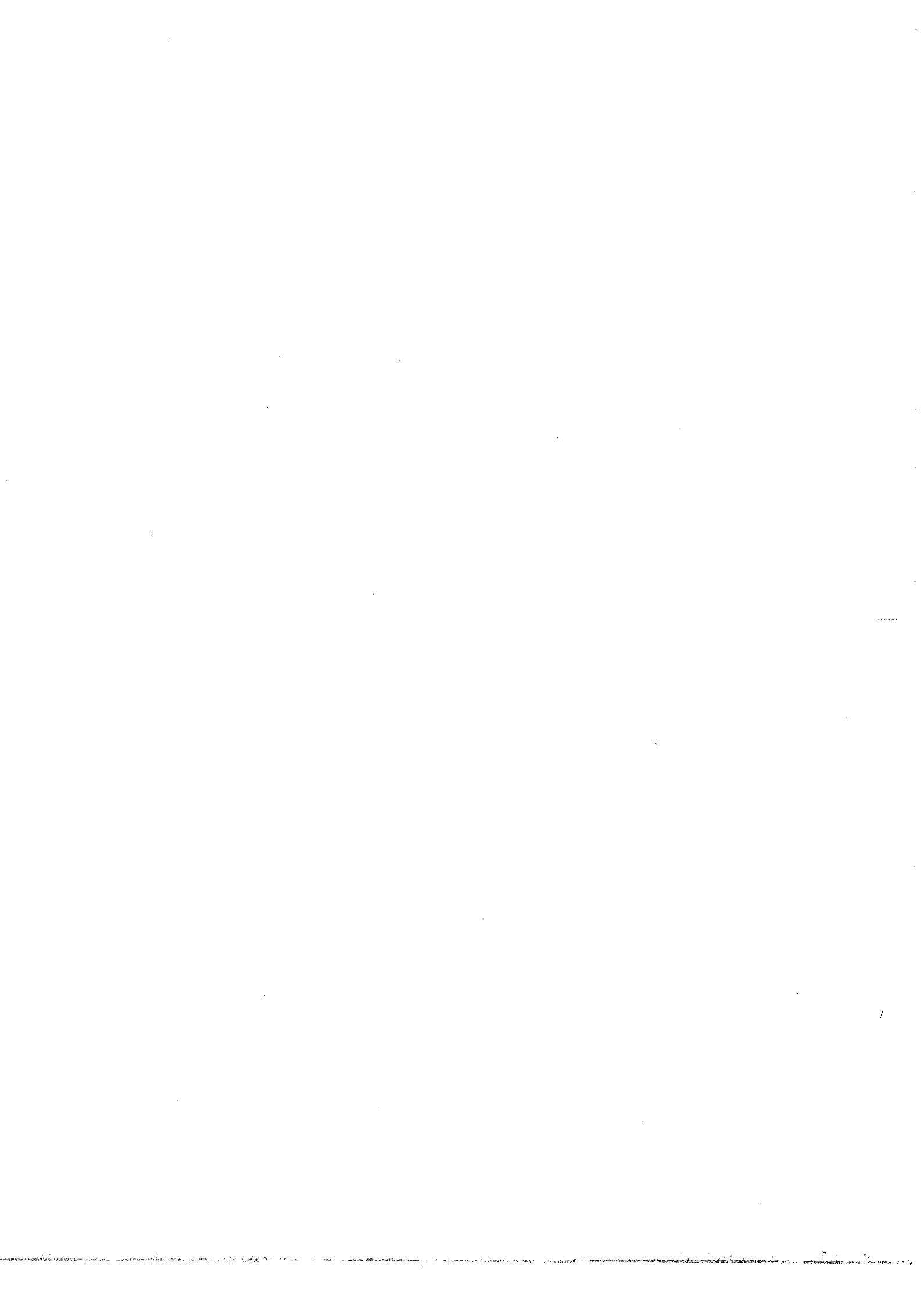





Dzi ał	Rozdział	§ / grupa	Nazwa	Plan	Z tego:										z tego:			
					Wydanki bieżące	wydanki jednostek budżetowych,		dotacje na zadania bieżące	świadczenia na rzecz osób fizycznych;	wydatki na programy finansowane z udziałem środków, o których mowa w art. 5 ust. 1 pkt 2 i 3	wypłaty z tytułu poręczeń i gwarancji	obsługa długu	Wydanki majątkowe	inwestycje i zakupy inwestycyjne	zakup i objęcie akcji i udziałów	Wnieście wkładów do spółek prawa handlowego		
		4040	Dodatkowe wynagrodzenie roczne	4 500,00	4 500,00	4 500,00	0,00	0,00	0,00	0,00	0,00	0,00	0,00	0,00	0,00	0,00	0,00	0,00
		4110	Składki na ubezpieczenia społeczne	31 000,00	31 000,00	31 000,00	0,00	0,00	0,00	0,00	0,00	0,00	0,00	0,00	0,00	0,00	0,00	0,00
		4120	Składki na Fundusz Pracy oraz Fundusz Solidarnościowy	3 800,00	3 800,00	3 800,00	0,00	0,00	0,00	0,00	0,00	0,00	0,00	0,00	0,00	0,00	0,00	0,00
		4440	Opisy na Związkowy Fundusz Świadczeń Społecznych	3 029,00	3 029,00	3 029,00	0,00	3 029,00	0,00	0,00	0,00	0,00	0,00	0,00	0,00	0,00	0,00	0,00
		4710	Wpłaty na PPK finansowane przez podmiot	1 200,00	1 200,00	1 200,00	0,00	0,00	0,00	0,00	0,00	0,00	0,00	0,00	0,00	0,00	0,00	0,00
		4790	Wynagrodzenia osobowe nauczycieli	111 000,00	111 000,00	111 000,00	0,00	0,00	0,00	0,00	0,00	0,00	0,00	0,00	0,00	0,00	0,00	0,00
		4800	Dodatkowe wynagrodzenie roczne nauczycieli	8 500,00	8 500,00	8 500,00	0,00	0,00	0,00	0,00	0,00	0,00	0,00	0,00	0,00	0,00	0,00	0,00
			<b>Wydanki ogółem:</b>	<b>1 828 882,00</b>	<b>1 760 382,00</b>	<b>1 557 551,00</b>	<b>202 831,00</b>	<b>0,00</b>	<b>68 500,00</b>	<b>0,00</b>	<b>0,00</b>	<b>0,00</b>	<b>0,00</b>	<b>0,00</b>	<b>0,00</b>	<b>0,00</b>	<b>0,00</b>	<b>0,00</b>

WÓJT  
Jerzy Zajękała



**WYDATKI JEDNOSTEK ORGANIZACYJNYCH GMINY NA 2022 ROK - SZKOŁA PODSTAWOWA W WYBCZU**

Dzi al	Rozdział	§ / grupa	Nazwa	Plan	Wydatki bieżące				z tego:						z tego:			
					wydatki jednostek budżetowych,	dotacje na zadania bieżące	świadczenia na rzecz osób fizycznych;	wydatki na programy finansowane z udziałem środków, o których mowa w art. 5 ust. 1 pkt 2 i 3	wypłaty z tytułu poręczeń i gwarancji	obsługa długu	Wydatki majątkowe	inwestycje i zakupy inwestycyjne	zakup i objęcie akcji i udziałów	Wniesienie wkładów do spółek prawa handlowego				
801			Oświata i wychowanie	1 591 238,00	1 591 238,00	1 535 618,00	1 302 174,00	233 444,00	0,00	55 620,00	0,00	0,00	0,00	0,00	0,00	0,00	0,00	0,00
	80101		Szkoły podstawowe	1 214 917,00	1 214 917,00	1 173 697,00	1 010 004,00	163 693,00	0,00	41 220,00	0,00	0,00	0,00	0,00	0,00	0,00	0,00	0,00
		3020	Wydatki osobowe niezaliczone do wynagrodzeń	41 220,00	41 220,00	0,00	0,00	0,00	0,00	41 220,00	0,00	0,00	0,00	0,00	0,00	0,00	0,00	0,00
		4010	Wynagrodzenia osobowe pracowników	113 265,00	113 265,00	113 265,00	113 265,00	0,00	0,00	0,00	0,00	0,00	0,00	0,00	0,00	0,00	0,00	0,00
		4040	Dodatki i wynagrodzenia roczne	8 700,00	8 700,00	8 700,00	8 700,00	0,00	0,00	0,00	0,00	0,00	0,00	0,00	0,00	0,00	0,00	0,00
		4110	Składki na ubezpieczenia społeczne	149 040,00	149 040,00	149 040,00	149 040,00	0,00	0,00	0,00	0,00	0,00	0,00	0,00	0,00	0,00	0,00	0,00
		4120	Składki na Fundusz Pracy	14 434,00	14 434,00	14 434,00	14 434,00	0,00	0,00	0,00	0,00	0,00	0,00	0,00	0,00	0,00	0,00	0,00
		4210	Solidarnościowy Zakup materiałów i wyposażenia	68 418,00	68 418,00	68 418,00	68 418,00	0,00	0,00	0,00	0,00	0,00	0,00	0,00	0,00	0,00	0,00	0,00
		4240	Zakup środków dydaktycznych i książek	4 112,00	4 112,00	4 112,00	4 112,00	0,00	0,00	0,00	0,00	0,00	0,00	0,00	0,00	0,00	0,00	0,00
		4260	Zakup energii	10 280,00	10 280,00	10 280,00	10 280,00	0,00	0,00	0,00	0,00	0,00	0,00	0,00	0,00	0,00	0,00	0,00
		4270	Zakup usług remontowych	4 112,00	4 112,00	4 112,00	4 112,00	0,00	0,00	0,00	0,00	0,00	0,00	0,00	0,00	0,00	0,00	0,00
		4280	Zakup usług zdrowotnych	828,00	828,00	828,00	828,00	0,00	0,00	0,00	0,00	0,00	0,00	0,00	0,00	0,00	0,00	0,00
		4300	Zakup usług pozostałych	15 800,00	15 800,00	15 800,00	15 800,00	0,00	0,00	0,00	0,00	0,00	0,00	0,00	0,00	0,00	0,00	0,00
		4360	Opłaty z tytułu zakupu usług telekomunikacyjnych	2 262,00	2 262,00	2 262,00	2 262,00	0,00	0,00	0,00	0,00	0,00	0,00	0,00	0,00	0,00	0,00	0,00
		4410	Podróże służbowe krajowe	2 400,00	2 400,00	2 400,00	2 400,00	0,00	0,00	0,00	0,00	0,00	0,00	0,00	0,00	0,00	0,00	0,00
		4430	Różne opłaty i składki	2 500,00	2 500,00	2 500,00	2 500,00	0,00	0,00	0,00	0,00	0,00	0,00	0,00	0,00	0,00	0,00	0,00
		4440	Opisy na zakładowy fundusz świadczeń socjalnych	51 381,00	51 381,00	51 381,00	51 381,00	0,00	0,00	0,00	0,00	0,00	0,00	0,00	0,00	0,00	0,00	0,00
		4520	Opłaty na rzecz budżetów jednostek samorządu terytorialnego	1 200,00	1 200,00	1 200,00	1 200,00	0,00	0,00	0,00	0,00	0,00	0,00	0,00	0,00	0,00	0,00	0,00
		4700	Szkolenia pracowników niebędących członkami korpusu służby cywilnej	400,00	400,00	400,00	400,00	0,00	0,00	0,00	0,00	0,00	0,00	0,00	0,00	0,00	0,00	0,00
		4710	Wpłaty na PPK finansowane przez podmiot	2 600,00	2 600,00	2 600,00	2 600,00	0,00	0,00	0,00	0,00	0,00	0,00	0,00	0,00	0,00	0,00	0,00
		4790	Wynagrodzenia osobowe nauczycieli	660 465,00	660 465,00	660 465,00	660 465,00	0,00	0,00	0,00	0,00	0,00	0,00	0,00	0,00	0,00	0,00	0,00
		4800	Dodatki i wynagrodzenia roczne nauczycieli	61 500,00	61 500,00	61 500,00	61 500,00	0,00	0,00	0,00	0,00	0,00	0,00	0,00	0,00	0,00	0,00	0,00
	80103		Odsetki przeliczone w szkodach podstawowych	68 193,00	68 193,00	64 493,00	59 100,00	5 393,00	0,00	3 700,00	0,00	0,00	0,00	0,00	0,00	0,00	0,00	0,00
		3020	Wydatki osobowe niezaliczone do wynagrodzeń	3 700,00	3 700,00	0,00	0,00	0,00	0,00	3 700,00	0,00	0,00	0,00	0,00	0,00	0,00	0,00	0,00
		4110	Składki na ubezpieczenia społeczne	9 000,00	9 000,00	9 000,00	9 000,00	0,00	0,00	0,00	0,00	0,00	0,00	0,00	0,00	0,00	0,00	0,00
		4120	Składki na Fundusz Pracy	1 300,00	1 300,00	1 300,00	1 300,00	0,00	0,00	0,00	0,00	0,00	0,00	0,00	0,00	0,00	0,00	0,00
			Solidarnościowy	1 300,00	1 300,00	1 300,00	1 300,00	0,00	0,00	0,00	0,00	0,00	0,00	0,00	0,00	0,00	0,00	0,00



Dzi- ał	Rozdział	§ / grupa	Nazwa	Plan	Wydatki bieżące				Z tego:						Z tego:			
					wydatki jednostek budżetowych,	Wydatki bieżące	wydatki jednostek budżetowych,	dotacje na zadania bieżące	świadczenia na rzecz osób fizycznych;	wydatki na programy finansowane z udziałem środków, o których mowa w art. 5 ust. 1 pkt 2 i 3	wypłaty z tytułu poręczeń i gwarancji	obsługa długu	Wydatki majątkowe	inwestycje i zakupy inwestycyjne	zakup i objęcie akcji i udziałów	Wnieście wkładów do spółek prawa handlowego		
80150			wynagrodzeń i metod pracy dla dzieci i młodzieży w szkołach	214 829,00	214 829,00	206 029,00	203 000,00	3 029,00	0,00	8 800,00	0,00	0,00	0,00	0,00	0,00	0,00	0,00	0,00
		3020	Wydatki osobowe niezaliczone do wynagrodzeń	8 800,00	8 800,00	0,00	0,00	0,00	0,00	8 800,00	0,00	0,00	0,00	0,00	0,00	0,00	0,00	0,00
		4010	Wynagrodzenia osobowe pracowników	31 000,00	31 000,00	31 000,00	31 000,00	0,00	0,00	0,00	0,00	0,00	0,00	0,00	0,00	0,00	0,00	0,00
		4040	Dodatkowe wynagrodzenie roczne	2 500,00	2 500,00	2 500,00	2 500,00	0,00	0,00	0,00	0,00	0,00	0,00	0,00	0,00	0,00	0,00	0,00
		4110	Składki na ubezpieczenia społeczne	30 500,00	30 500,00	30 500,00	30 500,00	0,00	0,00	0,00	0,00	0,00	0,00	0,00	0,00	0,00	0,00	0,00
		4120	Składki na Fundusz Pracy oraz Fundusz Solidarnościowy	4 000,00	4 000,00	4 000,00	4 000,00	0,00	0,00	0,00	0,00	0,00	0,00	0,00	0,00	0,00	0,00	0,00
		4440	Dotyczy na zakładowy fundusz świadczeń socjalnych	3 029,00	3 029,00	3 029,00	0,00	3 029,00	0,00	0,00	0,00	0,00	0,00	0,00	0,00	0,00	0,00	0,00
		4790	Wynagrodzenia osobowe nauczycieli	130 000,00	130 000,00	130 000,00	130 000,00	0,00	0,00	0,00	0,00	0,00	0,00	0,00	0,00	0,00	0,00	0,00
		4800	Dodatkowe wynagrodzenie roczne nauczycieli	5 000,00	5 000,00	5 000,00	5 000,00	0,00	0,00	0,00	0,00	0,00	0,00	0,00	0,00	0,00	0,00	0,00
			<b>Wydatki ogółem:</b>	<b>1 591 238,00</b>	<b>1 591 238,00</b>	<b>1 535 616,00</b>	<b>1 302 174,00</b>	<b>233 444,00</b>	<b>0,00</b>	<b>55 620,00</b>	<b>0,00</b>	<b>0,00</b>	<b>0,00</b>	<b>0,00</b>	<b>0,00</b>	<b>0,00</b>	<b>0,00</b>	<b>0,00</b>

W O J T  
Jerzy Zajacka



**WYDATKI JEDNOSTEK ORGANIZACYJNYCH GMINY NA 2022 ROK - BIURO OBSŁUGI JEDNOSTEK OŚWIATOWYCH**

Dział	Rozdział	§ / grupa	Nazwa	Plan	Wydatki bieżące	z tego:						z tego:					
						wydatki jednostek budżetowych,	wydatki na zadania bieżące	świadczenia na rzecz osób fizycznych;	wydatki na programy finansowane z udziałem środków, o których mowa w art. 5 ust. 1 pkt 2 i 3	wypłaty z tytułu poręczeń i gwarancji	obsługa długu	Wydatki majątkowe	inwestycje i zakupy inwestycyjne	zakup i objęcie akcji i udziałów	Wnieście wkładów do spółek prawa handlowego		
750			Administracja publiczna	334 128,00	334 128,00	332 128,00	300 313,00	31 815,00	0,00	2 000,00	0,00	0,00	0,00	0,00	0,00	0,00	0,00
	75085		Wspólna obsługa jednostek samorządu terytorialnego	334 128,00	334 128,00	332 128,00	300 313,00	31 815,00	0,00	2 000,00	0,00	0,00	0,00	0,00	0,00	0,00	0,00
		3020	Wydatki osobowe niezaliczone do wydatków	2 000,00	2 000,00	0,00	0,00	0,00	0,00	2 000,00	0,00	0,00	0,00	0,00	0,00	0,00	0,00
		4010	Wynagrodzenia osobowe pracowników	231 636,00	231 636,00	231 636,00	231 636,00	0,00	0,00	0,00	0,00	0,00	0,00	0,00	0,00	0,00	0,00
		4040	Dodatki i wynagrodzenia roczne	18 900,00	18 900,00	18 900,00	18 900,00	0,00	0,00	0,00	0,00	0,00	0,00	0,00	0,00	0,00	0,00
		4110	Składki na ubezpieczenia społeczne	44 280,00	44 280,00	44 280,00	44 280,00	0,00	0,00	0,00	0,00	0,00	0,00	0,00	0,00	0,00	0,00
		4120	Składki na Fundusz Pracy oraz Fundusz Solidarnościowy	4 997,00	4 997,00	4 997,00	4 997,00	0,00	0,00	0,00	0,00	0,00	0,00	0,00	0,00	0,00	0,00
		4210	Zakup materiałów i wyposażenia	7 900,00	7 900,00	7 900,00	0,00	7 900,00	0,00	0,00	0,00	0,00	0,00	0,00	0,00	0,00	0,00
		4260	Zakup energii	1 900,00	1 900,00	1 900,00	0,00	1 900,00	0,00	0,00	0,00	0,00	0,00	0,00	0,00	0,00	0,00
		4270	Zakup usług remontowych	400,00	400,00	400,00	0,00	400,00	0,00	0,00	0,00	0,00	0,00	0,00	0,00	0,00	0,00
		4280	Zakup usług zdrowotnych	200,00	200,00	200,00	0,00	200,00	0,00	0,00	0,00	0,00	0,00	0,00	0,00	0,00	0,00
		4300	Zakup usług pozostałych	9 100,00	9 100,00	9 100,00	0,00	9 100,00	0,00	0,00	0,00	0,00	0,00	0,00	0,00	0,00	0,00
		4360	Opłaty z tytułu zakupu usług telekomunikacyjnych	500,00	500,00	500,00	0,00	500,00	0,00	0,00	0,00	0,00	0,00	0,00	0,00	0,00	0,00
		4410	Podróże służbowe krajowe	2 000,00	2 000,00	2 000,00	0,00	2 000,00	0,00	0,00	0,00	0,00	0,00	0,00	0,00	0,00	0,00
		4440	fundusz świadczeń społecznych	8 915,00	8 915,00	8 915,00	0,00	8 915,00	0,00	0,00	0,00	0,00	0,00	0,00	0,00	0,00	0,00
		4700	Skłonięta pracowników niebędących członkami korpusu służby cywilnej	1 500,00	1 500,00	1 500,00	0,00	1 500,00	0,00	0,00	0,00	0,00	0,00	0,00	0,00	0,00	0,00
		4710	Wpłaty na PPK finansowane przez podmiot	900,00	900,00	900,00	900,00	0,00	0,00	0,00	0,00	0,00	0,00	0,00	0,00	0,00	0,00
			<b>Wydatki ogółem:</b>	<b>334 128,00</b>	<b>334 128,00</b>	<b>332 128,00</b>	<b>300 313,00</b>	<b>31 815,00</b>	<b>0,00</b>	<b>2 000,00</b>	<b>0,00</b>	<b>0,00</b>	<b>0,00</b>	<b>0,00</b>	<b>0,00</b>	<b>0,00</b>	<b>0,00</b>

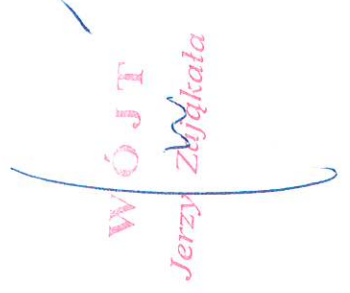





Dzi ał	Rozdział	§ / grupa	Nazwa	Plan	Z tego:											
					Wydanki bieżące	wydatki jednostek budżetowych,	Wydanki bieżące zadania bieżące	świadczenia na rzecz osób fizycznych;	wydatki na programy finansowane z udziałem środków, o których mowa w art. 5 ust. 1 pkt 2 i 3	wypłaty z tytułu poręczeń i gwarancji	obsługa długu	Wydanki majątkowe	inwestycje i zakupy inwestycyjne	zakup i objęcie akcji i udziałów	Wniesienie wkładów do spółek prawa handlowego	
	92695		Pozostała działalność	8 000,00	8 000,00	0,00	0,00	0,00	0,00	0,00	0,00	0,00	0,00	0,00	0,00	0,00
	4210		Zakup materiałów i wyposażenia	7 000,00	7 000,00	0,00	0,00	0,00	0,00	0,00	0,00	0,00	0,00	0,00	0,00	0,00
	4300		Zakup usług pozostałych	1 000,00	1 000,00	0,00	0,00	0,00	0,00	0,00	0,00	0,00	0,00	0,00	0,00	0,00
	Wydanki ogółem:			471 502,00	401 102,00	12 200,00	388 902,00	0,00	0,00	0,00	0,00	70 400,00	0,00	0,00	0,00	0,00

W O S T  
Jerzy Zajacka

**WYDATKI JEDNOSTEK ORGANIZACYJNYCH GMINY NA 2022 ROK - FUNDUSZ SOŁECKI BRĄCHNOWO**

Dzi ar	Rozdział	§ / grupa	Nazwa	Plan	z tego:							z tego:					
					Wydatki bieżące	wydatki jednostek budżetowych,		dotacje na zadania bieżące	świadczenia na rzecz osób fizycznych;	wydatki na programy finansowane z udziałem środków, o których mowa w art. 5 ust. 1 pkt 2 i 3	wypłaty z tytułu poroczeń i gwarancji	obsługa długu	Wydatki majątkowe	inwestycje i zakupy inwestycyjne	zakup i objęcie akcji i udziałów	Wnieście wkładów do spółek prawa handlowego	
600			Transport i łączność	12 000,00	0,00	0,00	0,00	0,00	0,00	0,00	0,00	0,00	0,00	0,00	0,00	0,00	0,00
60016			Drogi publiczne gminne	12 000,00	0,00	0,00	0,00	0,00	0,00	0,00	0,00	0,00	0,00	0,00	0,00	0,00	0,00
		6050	Wydatki inwestycyjne jednostek budżetowych	12 000,00	0,00	0,00	0,00	0,00	0,00	0,00	0,00	0,00	0,00	0,00	0,00	0,00	0,00
754			Bezpieczeństwo publiczne i ochrona przeciwpożarowa	5 000,00	5 000,00	0,00	0,00	5 000,00	0,00	0,00	0,00	0,00	0,00	0,00	0,00	0,00	0,00
75412			Ochronne strażce pożarne	5 000,00	5 000,00	0,00	0,00	5 000,00	0,00	0,00	0,00	0,00	0,00	0,00	0,00	0,00	0,00
		4210	Zakup materiałów i wyposażenia	5 000,00	5 000,00	0,00	0,00	5 000,00	0,00	0,00	0,00	0,00	0,00	0,00	0,00	0,00	0,00
900			Gospodarka komunalna i ochrona środowiska	3 919,00	3 919,00	0,00	0,00	3 919,00	0,00	0,00	0,00	0,00	0,00	0,00	0,00	0,00	0,00
90004			Utrzymanie zieleni w miastach i gminach	3 919,00	3 919,00	0,00	0,00	3 919,00	0,00	0,00	0,00	0,00	0,00	0,00	0,00	0,00	0,00
		4210	Zakup materiałów i wyposażenia	2 919,00	2 919,00	0,00	0,00	2 919,00	0,00	0,00	0,00	0,00	0,00	0,00	0,00	0,00	0,00
4300			Zakup usług pozostałych	1 000,00	1 000,00	0,00	0,00	1 000,00	0,00	0,00	0,00	0,00	0,00	0,00	0,00	0,00	0,00
921			Kultura i ochrona dziedzictwa narodowego	21 700,00	21 700,00	0,00	0,00	21 700,00	0,00	0,00	0,00	0,00	0,00	0,00	0,00	0,00	0,00
92105			Pozostałe zadania w zakresie kultury	1 500,00	1 500,00	0,00	0,00	1 500,00	0,00	0,00	0,00	0,00	0,00	0,00	0,00	0,00	0,00
		4210	Zakup materiałów i wyposażenia	1 500,00	1 500,00	0,00	0,00	1 500,00	0,00	0,00	0,00	0,00	0,00	0,00	0,00	0,00	0,00
92109			Domy i ośrodki kultury, świetlice i kluby	10 200,00	10 200,00	0,00	0,00	10 200,00	0,00	0,00	0,00	0,00	0,00	0,00	0,00	0,00	0,00
		4210	Zakup materiałów i wyposażenia	10 200,00	10 200,00	0,00	0,00	10 200,00	0,00	0,00	0,00	0,00	0,00	0,00	0,00	0,00	0,00
92195			Pozostała działalność	10 000,00	10 000,00	0,00	0,00	10 000,00	0,00	0,00	0,00	0,00	0,00	0,00	0,00	0,00	0,00
		4210	Zakup materiałów i wyposażenia	8 000,00	8 000,00	0,00	0,00	8 000,00	0,00	0,00	0,00	0,00	0,00	0,00	0,00	0,00	0,00
4300			Zakup usług pozostałych	2 000,00	2 000,00	0,00	0,00	2 000,00	0,00	0,00	0,00	0,00	0,00	0,00	0,00	0,00	0,00
926			Kultura fizyczna	2 000,00	2 000,00	0,00	0,00	2 000,00	0,00	0,00	0,00	0,00	0,00	0,00	0,00	0,00	0,00
92695			Pozostała działalność	2 000,00	2 000,00	0,00	0,00	2 000,00	0,00	0,00	0,00	0,00	0,00	0,00	0,00	0,00	0,00
		4210	Zakup materiałów i wyposażenia	2 000,00	2 000,00	0,00	0,00	2 000,00	0,00	0,00	0,00	0,00	0,00	0,00	0,00	0,00	0,00
			<b>Wydatki ogółem:</b>	<b>44 619,00</b>	<b>32 619,00</b>	<b>0,00</b>	<b>0,00</b>	<b>32 619,00</b>	<b>0,00</b>	<b>0,00</b>	<b>0,00</b>	<b>0,00</b>	<b>0,00</b>	<b>12 000,00</b>	<b>0,00</b>	<b>0,00</b>	<b>0,00</b>

WÓJT  
Jerzy Zająkała



Załącznik Nr 2c.2 do Uchwały Nr  
Rady Gminy Łubianka z dnia  
**WYDATKI JEDNOSTEK ORGANIZACYJNYCH GMINY NA 2022 ROK - FUNDUSZ SOŁECKI BISKUPICE**

Dziiał	Rozdział	§ / grupa	Nazwa	Plan	Z tego:						Z tego:					
					Wydatki bieżące	Wydatki jednostek budżetowych,	dotacje na zadania bieżące	świadczenia na rzecz osób fizycznych;	wydatki na programy finansowane z udziałem środków, o których mowa w art. 5 ust. 1 pkt 2 i 3	wypłaty z tytułu poręczeń i gwarancji	obsługa długu	Wydatki majątkowe	inwestycje i zakupy inwestycyjne	zakup i objęcie akcji i udziałów	Wnieście wkładów do spółek prawa handlowego	
754			Bezpieczeństwo publiczne i ochrona przeciwpożarowa	2 500,00	2 500,00	0,00	2 500,00	0,00	0,00	0,00	0,00	0,00	0,00	0,00	0,00	0,00
	75412		Obiektowe strażne pozamie	2 500,00	2 500,00	0,00	2 500,00	0,00	0,00	0,00	0,00	0,00	0,00	0,00	0,00	0,00
		4210	Zakup materiałów i wyposażenia	2 500,00	2 500,00	0,00	2 500,00	0,00	0,00	0,00	0,00	0,00	0,00	0,00	0,00	0,00
900			Gospodarka komunalna i ochrona środowiska	3 071,00	3 071,00	0,00	3 071,00	0,00	0,00	0,00	0,00	0,00	0,00	0,00	0,00	0,00
	90004		Utrzymanie zieleni w miastach i gminach	3 071,00	3 071,00	0,00	3 071,00	0,00	0,00	0,00	0,00	0,00	0,00	0,00	0,00	0,00
		4210	Zakup materiałów i wyposażenia	2 071,00	2 071,00	0,00	2 071,00	0,00	0,00	0,00	0,00	0,00	0,00	0,00	0,00	0,00
		4300	Zakup usług pozostałych	1 000,00	1 000,00	0,00	1 000,00	0,00	0,00	0,00	0,00	0,00	0,00	0,00	0,00	0,00
921			Kultura i ochrona dziedzictwa narodowego	35 100,00	35 100,00	0,00	35 100,00	0,00	0,00	0,00	0,00	0,00	0,00	0,00	0,00	0,00
	92109		Domy i ośrodki kultury, świetlice i kluby	19 100,00	19 100,00	0,00	19 100,00	0,00	0,00	0,00	0,00	0,00	0,00	0,00	0,00	0,00
		4210	Zakup materiałów i wyposażenia	19 100,00	19 100,00	0,00	19 100,00	0,00	0,00	0,00	0,00	0,00	0,00	0,00	0,00	0,00
	92195		Pozostała działalność	16 000,00	16 000,00	0,00	16 000,00	0,00	0,00	0,00	0,00	0,00	0,00	0,00	0,00	0,00
		4210	Zakup materiałów i wyposażenia	9 000,00	9 000,00	0,00	9 000,00	0,00	0,00	0,00	0,00	0,00	0,00	0,00	0,00	0,00
		4300	Zakup usług pozostałych	7 000,00	7 000,00	0,00	7 000,00	0,00	0,00	0,00	0,00	0,00	0,00	0,00	0,00	0,00
			<b>Wydatki ogółem:</b>	<b>40 671,00</b>	<b>40 671,00</b>	<b>0,00</b>	<b>40 671,00</b>	<b>0,00</b>	<b>0,00</b>	<b>0,00</b>	<b>0,00</b>	<b>0,00</b>	<b>0,00</b>	<b>0,00</b>	<b>0,00</b>	<b>0,00</b>

WÓJT  
Jerzy Zajackała



**WYDATKI JEDNOSTEK ORGANIZACYJNYCH GMINY NA 2022 ROK - FUNDUSZ SOŁECKI DĘBINY**

Dział / Rozdział / grupa	Nazwa	Plan	z tego:						z tego:					
			Wydatki bieżące	wydatki jednostek budżetowych, w tym:	dotacje na zadania bieżące	świadczenia na rzecz osób fizycznych;	wydatki na programy finansowane z udziałem środków, o których mowa w art. 5 ust. 1 pkt 2 i 3	wypłaty z tytułu poręczeń i gwarancji	obsługa długu	Wydatki majątkowe	inwestycje i zakupy inwestycyjne	zakup i objęcie akcji i udziałów	Wnieście wkładów do spółek prawa handlowego	
900	Gospodarka komunalna i ochrona środowiska	1 000,00	1 000,00	1 000,00	300,00	0,00	0,00	0,00	0,00	0,00	0,00	0,00	0,00	0,00
90004	Utrzymanie zieleni w miastach i gminach	1 000,00	1 000,00	700,00	300,00	0,00	0,00	0,00	0,00	0,00	0,00	0,00	0,00	0,00
4170	Wynagrodzenia bezosobowe	700,00	700,00	700,00	0,00	0,00	0,00	0,00	0,00	0,00	0,00	0,00	0,00	0,00
4210	Zakup materiałów i wyposażenia	300,00	300,00	0,00	300,00	0,00	0,00	0,00	0,00	0,00	0,00	0,00	0,00	0,00
921	Kultura i ochrona dziedzictwa narodowego	25 717,00	25 717,00	0,00	25 717,00	0,00	0,00	0,00	0,00	0,00	0,00	0,00	0,00	0,00
92109	Domy i ośrodki kultury, świetlice i kluby	10 017,00	10 017,00	0,00	10 017,00	0,00	0,00	0,00	0,00	0,00	0,00	0,00	0,00	0,00
4210	Zakup materiałów i wyposażenia	10 017,00	10 017,00	0,00	10 017,00	0,00	0,00	0,00	0,00	0,00	0,00	0,00	0,00	0,00
92195	Pozostała działalność	15 700,00	15 700,00	0,00	15 700,00	0,00	0,00	0,00	0,00	0,00	0,00	0,00	0,00	0,00
4210	Zakup materiałów i wyposażenia	11 700,00	11 700,00	0,00	11 700,00	0,00	0,00	0,00	0,00	0,00	0,00	0,00	0,00	0,00
4300	Zakup usług pozostałych	4 000,00	4 000,00	0,00	4 000,00	0,00	0,00	0,00	0,00	0,00	0,00	0,00	0,00	0,00
Wydatki ogółem:			26 717,00	26 717,00	700,00	26 017,00	0,00	0,00	0,00	0,00	0,00	0,00	0,00	0,00

WOJCI  
Jerzy Zygmunt



**WYDATKI JEDNOSTEK ORGANIZACYJNYCH GMINY NA 2022 ROK - FUNDUSZ SOŁECKI LESZCZ**

Dzi at	Rozdział	§ / grupa	Nazwa	Plan	z tego:						z tego:							
					Wydatki bieżące	wydatki jednostek budżetowych,	0,00	1 000,00	0,00	1 000,00	0,00	0,00	0,00	0,00	0,00	0,00	0,00	
754			Bezpieczeństwo publiczne i ochrona przeciwpożarowa	1 000,00	1 000,00	0,00	1 000,00	0,00	0,00	0,00	0,00	0,00	0,00	0,00	0,00	0,00	0,00	0,00
	75412		Ochronnicze strażce pozamie	1 000,00	1 000,00	0,00	1 000,00	0,00	0,00	0,00	0,00	0,00	0,00	0,00	0,00	0,00	0,00	0,00
		4210	Zakup materiałów i wyposażenia	1 000,00	1 000,00	0,00	1 000,00	0,00	0,00	0,00	0,00	0,00	0,00	0,00	0,00	0,00	0,00	0,00
900			Gospodarka komunalna i ochrona środowiska	4 011,00	4 011,00	0,00	4 011,00	0,00	0,00	0,00	0,00	0,00	0,00	0,00	0,00	0,00	0,00	0,00
	90004		Utrzymanie zieleni w miastach i gminach	4 011,00	4 011,00	0,00	4 011,00	0,00	0,00	0,00	0,00	0,00	0,00	0,00	0,00	0,00	0,00	0,00
		4210	Zakup materiałów i wyposażenia	4 011,00	4 011,00	0,00	4 011,00	0,00	0,00	0,00	0,00	0,00	0,00	0,00	0,00	0,00	0,00	0,00
921			Kultura i ochrona dziedzictwa narodowego	15 000,00	15 000,00	0,00	15 000,00	0,00	0,00	0,00	0,00	0,00	0,00	0,00	0,00	0,00	0,00	0,00
	92195		Przebiega działalność	15 000,00	15 000,00	0,00	15 000,00	0,00	0,00	0,00	0,00	0,00	0,00	0,00	0,00	0,00	0,00	0,00
		4210	Zakup materiałów i wyposażenia	14 000,00	14 000,00	0,00	14 000,00	0,00	0,00	0,00	0,00	0,00	0,00	0,00	0,00	0,00	0,00	0,00
		4300	Zakup usług pozostałych	1 000,00	1 000,00	0,00	1 000,00	0,00	0,00	0,00	0,00	0,00	0,00	0,00	0,00	0,00	0,00	0,00
			<b>Wydatki ogółem:</b>	<b>20 011,00</b>	<b>20 011,00</b>	<b>0,00</b>	<b>20 011,00</b>	<b>0,00</b>	<b>0,00</b>	<b>0,00</b>	<b>0,00</b>	<b>0,00</b>	<b>0,00</b>	<b>0,00</b>	<b>0,00</b>	<b>0,00</b>	<b>0,00</b>	<b>0,00</b>

WÓJT  
Jerzy Zajacka



**WYDATKI JEDNOSTEK ORGANIZACYJNYCH GMINY NA 2022 ROK - FUNDUSZ SOŁECKI ŁUBIANKA**

Dzi ał	Rozdział	§ / grupa	Nazwa	Plan	Z tego:												
					Wydatki bieżące	Wydatki jednostek budżetowych,		dotacje na zadania bieżące	świadczenia na rzecz osób fizycznych;	wydatki na finansowanie z udziałem środków, o których mowa w art. 5 ust. 1 pkt 2 i 3	wypłaty z tytułu poręczeń i gwarancji	obsługa długu	Wydatki majątkowe	inwestycje i zakupy inwestycyjne	zakup i objęcie akcji i udziałów	Wnieście wkładów do spółek prawa handlowego	
754			Bezpieczeństwo publiczne i ochrona przeciwpożarowa	5 000,00	5 000,00	0,00	5 000,00	0,00	0,00	0,00	0,00	0,00	0,00	0,00	0,00	0,00	0,00
	75412		Zakup materiałów i wyposażenia	5 000,00	5 000,00	0,00	5 000,00	0,00	0,00	0,00	0,00	0,00	0,00	0,00	0,00	0,00	0,00
		4210	Kultura i ochrona dziedzictwa narodowego	5 000,00	5 000,00	0,00	5 000,00	0,00	0,00	0,00	0,00	0,00	0,00	0,00	0,00	0,00	0,00
921			Pozostałe zadania w zakresie kultury	49 084,00	37 084,00	0,00	37 084,00	0,00	0,00	0,00	0,00	0,00	0,00	12 000,00	0,00	0,00	0,00
	92105		Wydatki inwestycyjne jednostek budżetowych	12 000,00	0,00	0,00	0,00	0,00	0,00	0,00	0,00	0,00	0,00	12 000,00	0,00	0,00	0,00
		6050	Domy i ośrodki kultury, świetlice i kluby	12 000,00	0,00	0,00	0,00	0,00	0,00	0,00	0,00	0,00	0,00	12 000,00	0,00	0,00	0,00
92109			Zakup materiałów i wyposażenia	7 084,00	7 084,00	0,00	7 084,00	0,00	0,00	0,00	0,00	0,00	0,00	0,00	0,00	0,00	0,00
		4210	Pozostała działalność	7 084,00	7 084,00	0,00	7 084,00	0,00	0,00	0,00	0,00	0,00	0,00	0,00	0,00	0,00	0,00
	92195		Zakup materiałów i wyposażenia	30 000,00	30 000,00	0,00	30 000,00	0,00	0,00	0,00	0,00	0,00	0,00	0,00	0,00	0,00	0,00
		4210	Zakup usług pozostałych	13 000,00	13 000,00	0,00	13 000,00	0,00	0,00	0,00	0,00	0,00	0,00	0,00	0,00	0,00	0,00
		4300		17 000,00	17 000,00	0,00	17 000,00	0,00	0,00	0,00	0,00	0,00	0,00	0,00	0,00	0,00	0,00
			<b>Wydatki ogółem:</b>	<b>54 084,00</b>	<b>42 084,00</b>	<b>0,00</b>	<b>42 084,00</b>	<b>0,00</b>	<b>0,00</b>	<b>0,00</b>	<b>0,00</b>	<b>0,00</b>	<b>0,00</b>	<b>12 000,00</b>	<b>0,00</b>	<b>0,00</b>	<b>0,00</b>

WÓT  
Jerzy Zająkała



**WYDATKI JEDNOSTEK ORGANIZACYJNYCH GMINY NA 2022 ROK - FUNDUSZ SOŁECKI PIGŹA**

Dzi at	Rozdział	§ / grupa	Nazwa	Plan	Wydatki bieżące				z tego:							z tego:			
					Wydatki jednostek budżetowych,	Wydatki na zadania bieżące	dotacje na zadania bieżące	świadczenia na rzecz osób fizycznych;	wydatki na programy finansowane z udziałem środków, o których mowa w art. 5 ust. 1 pkt 2 i 3	wypłaty z tytułu poręczeń i gwarancji	obsługa długu	Wydatki majątkowe	inwestycje i zakupy inwestycyjne	zakup i objęcie akcji i udziały	Wnieście wkładów do spółek prawa handlowego				
754			Bezpieczeństwo publiczne i ochrona przeciwpożarowa	1 000,00	1 000,00	0,00	1 000,00	0,00	0,00	0,00	0,00	0,00	0,00	0,00	0,00	0,00	0,00	0,00	0,00
	75412		Ochronne strażne pozarne	1 000,00	1 000,00	0,00	1 000,00	0,00	0,00	0,00	0,00	0,00	0,00	0,00	0,00	0,00	0,00	0,00	0,00
		4210	Zakup materiałów i wyposażenia	1 000,00	1 000,00	0,00	1 000,00	0,00	0,00	0,00	0,00	0,00	0,00	0,00	0,00	0,00	0,00	0,00	0,00
900			Gospodarka komunalna i ochrona środowiska	4 750,00	4 750,00	3 500,00	1 250,00	0,00	0,00	0,00	0,00	0,00	0,00	0,00	0,00	0,00	0,00	0,00	0,00
	90004		Utrzymanie zieleni w miastach i gminach	4 750,00	4 750,00	3 500,00	1 250,00	0,00	0,00	0,00	0,00	0,00	0,00	0,00	0,00	0,00	0,00	0,00	0,00
		4170	Wyodróżnienia bezosobowe	3 500,00	3 500,00	3 500,00	0,00	0,00	0,00	0,00	0,00	0,00	0,00	0,00	0,00	0,00	0,00	0,00	0,00
		4210	Zakup materiałów i wyposażenia	1 250,00	1 250,00	0,00	1 250,00	0,00	0,00	0,00	0,00	0,00	0,00	0,00	0,00	0,00	0,00	0,00	0,00
921			Kultura i ochrona dziedzictwa narodowego	47 334,00	20 934,00	0,00	20 934,00	0,00	20 934,00	0,00	0,00	0,00	0,00	0,00	0,00	26 400,00	0,00	0,00	0,00
	92195		Przebieg działalności	47 334,00	20 934,00	0,00	20 934,00	0,00	20 934,00	0,00	0,00	0,00	0,00	0,00	26 400,00	0,00	0,00	0,00	0,00
		4210	Zakup materiałów i wyposażenia	12 134,00	12 134,00	0,00	12 134,00	0,00	12 134,00	0,00	0,00	0,00	0,00	0,00	0,00	0,00	0,00	0,00	0,00
		4300	Zakup usług pozostałych jednostek budżetowych	8 800,00	8 800,00	0,00	8 800,00	0,00	8 800,00	0,00	0,00	0,00	0,00	0,00	0,00	0,00	0,00	0,00	0,00
		6050	Wydatki inwestycyjne jednostek budżetowych	26 400,00	0,00	0,00	0,00	0,00	0,00	0,00	0,00	0,00	0,00	0,00	26 400,00	0,00	0,00	0,00	0,00
926			Kultura fizyczna	1 000,00	1 000,00	0,00	1 000,00	0,00	1 000,00	0,00	0,00	0,00	0,00	0,00	0,00	0,00	0,00	0,00	0,00
	92695		Przebieg działalności	1 000,00	1 000,00	0,00	1 000,00	0,00	1 000,00	0,00	0,00	0,00	0,00	0,00	0,00	0,00	0,00	0,00	0,00
		4300	Zakup usług pozostałych	1 000,00	1 000,00	0,00	1 000,00	0,00	1 000,00	0,00	0,00	0,00	0,00	0,00	0,00	0,00	0,00	0,00	0,00
			<b>Wydatki ogółem:</b>	<b>54 084,00</b>	<b>27 684,00</b>	<b>3 500,00</b>	<b>24 184,00</b>	<b>0,00</b>	<b>26 400,00</b>	<b>0,00</b>	<b>0,00</b>	<b>0,00</b>	<b>0,00</b>	<b>26 400,00</b>	<b>0,00</b>	<b>0,00</b>	<b>0,00</b>	<b>0,00</b>	<b>0,00</b>

*M. W. / A.*  
*Jerzy Mijała*



**WYDATKI JEDNOSTEK ORGANIZACYJNYCH GMINY NA 2022 ROK - FUNDUSZ SOŁECKI PRZECZNO**

Dzi at	§ / grupa	Nazwa	Plan	Z tego:						z tego:					
				Wydatki bieżące	wydatki jednostek budżetowych,		dotacje na zadania bieżące	świadczenia na rzecz osób fizycznych;	wydatki na programy finansowane z udziałem środków, o których mowa w art. 5 ust. 1 pkt 2 i 3	wypłaty z tytułu poręczeń i gwarancji	obsługa długu	Wydatki majątkowe	inwestycje i zakupy inwestycyjne	zakup i objęcie akcji i udziałów	Wnieście wkładów do spółek prawa handlowego
754		Bezpieczeństwo publiczne i ochrona przeciwpożarowa	2 500,00	2 500,00	0,00	2 500,00	0,00	0,00	0,00	0,00	0,00	0,00	0,00	0,00	0,00
75412		Obronnicze straże pożarne	2 500,00	2 500,00	0,00	2 500,00	0,00	0,00	0,00	0,00	0,00	0,00	0,00	0,00	0,00
	4210	Zakup materiałów i wyposażenia	2 500,00	2 500,00	0,00	2 500,00	0,00	0,00	0,00	0,00	0,00	0,00	0,00	0,00	0,00
900		Gospodarka komunalna i ochrona środowiska	1 500,00	1 500,00	0,00	1 500,00	0,00	0,00	0,00	0,00	0,00	0,00	0,00	0,00	0,00
90004		Utrzymanie zieleni w miastach i gminach	1 500,00	1 500,00	0,00	1 500,00	0,00	0,00	0,00	0,00	0,00	0,00	0,00	0,00	0,00
	4210	Zakup materiałów i wyposażenia	700,00	700,00	0,00	700,00	0,00	0,00	0,00	0,00	0,00	0,00	0,00	0,00	0,00
	4300	Zakup usług pozostałych	800,00	800,00	0,00	800,00	0,00	0,00	0,00	0,00	0,00	0,00	0,00	0,00	0,00
921		Kultura i ochrona dziedzictwa narodowego	21 203,00	21 203,00	2 000,00	2 000,00	19 203,00	0,00	0,00	0,00	0,00	0,00	0,00	0,00	0,00
92109		Dony i ośrodki kultury, świetlice i kluby	12 903,00	12 903,00	2 000,00	2 000,00	10 903,00	0,00	0,00	0,00	0,00	0,00	0,00	0,00	0,00
	4170	Wynagrodzenia bezosobowe	2 000,00	2 000,00	0,00	2 000,00	0,00	0,00	0,00	0,00	0,00	0,00	0,00	0,00	0,00
	4210	Zakup materiałów i wyposażenia	10 903,00	10 903,00	0,00	10 903,00	0,00	0,00	0,00	0,00	0,00	0,00	0,00	0,00	0,00
92195		Pozostała działalność	8 300,00	8 300,00	0,00	8 300,00	0,00	0,00	0,00	0,00	0,00	0,00	0,00	0,00	0,00
	4210	Zakup materiałów i wyposażenia	8 300,00	8 300,00	0,00	8 300,00	0,00	0,00	0,00	0,00	0,00	0,00	0,00	0,00	0,00
		<b>Wydatki ogółem:</b>	<b>25 203,00</b>	<b>25 203,00</b>	<b>2 000,00</b>	<b>2 000,00</b>	<b>23 203,00</b>	<b>0,00</b>	<b>0,00</b>	<b>0,00</b>	<b>0,00</b>	<b>0,00</b>	<b>0,00</b>	<b>0,00</b>	<b>0,00</b>

W O I A  
Jerzy Zajacka



**WYDATKI JEDNOSTEK ORGANIZACYJNYCH GMINY NA 2022 ROK - FUNDUSZ SOŁECKI SŁOMOWO**

Dziiał	§ / grupa	Nazwa	Plan	Wydatki bieżące	Z tego:						z tego:				
					wydatki jednostek budżetowych,	dotacje na zadania bieżące	świadczenia na rzecz osób fizycznych;	wydatki na programy finansowane z udziałem środków, o których mowa w art. 5 ust. 1 pkt 2 i 3	wypłaty z tytułu poręczeń i gwarancji	obsługa długu	Wydatki majątkowe	inwestycje i zakupy inwestycyjne	zakup i objęcie akcji i udziałów	Wnieście wkładów do spółek prawa handlowego	
754		Bezpieczeństwo publiczne i ochrona przeciwpożarowa	500,00	500,00	0,00	500,00	0,00	0,00	0,00	0,00	0,00	0,00	0,00	0,00	0,00
	75412	Ochotnicze strażne pożarne	500,00	500,00	0,00	500,00	0,00	0,00	0,00	0,00	0,00	0,00	0,00	0,00	0,00
	4210	Zakup materiałów i wyposażenia	500,00	500,00	0,00	500,00	0,00	0,00	0,00	0,00	0,00	0,00	0,00	0,00	0,00
900		Gospodarka komunalna i ochrona środowiska	2 000,00	2 000,00	0,00	2 000,00	0,00	0,00	0,00	0,00	0,00	0,00	0,00	0,00	0,00
	90004	Utrzymanie zieleni w miastach i gminach	2 000,00	2 000,00	0,00	2 000,00	0,00	0,00	0,00	0,00	0,00	0,00	0,00	0,00	0,00
	4210	Zakup materiałów i wyposażenia	2 000,00	2 000,00	0,00	2 000,00	0,00	0,00	0,00	0,00	0,00	0,00	0,00	0,00	0,00
921		Kultura i ochrona dziedzictwa narodowego	11 940,00	11 940,00	0,00	11 940,00	0,00	0,00	0,00	0,00	0,00	0,00	0,00	0,00	0,00
	92195	Pozostała działalność	11 940,00	11 940,00	0,00	11 940,00	0,00	0,00	0,00	0,00	0,00	0,00	0,00	0,00	0,00
	4210	Zakup materiałów i wyposażenia	9 740,00	9 740,00	0,00	9 740,00	0,00	0,00	0,00	0,00	0,00	0,00	0,00	0,00	0,00
	4300	Zakup usług pozostających	2 200,00	2 200,00	0,00	2 200,00	0,00	0,00	0,00	0,00	0,00	0,00	0,00	0,00	0,00
		<b>Wydatki ogółem:</b>	<b>14 440,00</b>	<b>14 440,00</b>	<b>0,00</b>	<b>14 440,00</b>	<b>0,00</b>	<b>0,00</b>	<b>0,00</b>	<b>0,00</b>	<b>0,00</b>	<b>0,00</b>	<b>0,00</b>	<b>0,00</b>	<b>0,00</b>

WÓJT  
Jerzy Łubianka







**WYDATKI JEDNOSTEK ORGANIZACYJNYCH GMINY NA 2022 ROK - FUNDUSZ SOŁECKI WYBCZ**

Dziiał	§ / grupa	Nazwa	Plan	z tego:				z tego:					z tego:					
				Wydatki bieżące	Wydatki jednostek budżetowych,	dotacje na zadania bieżące	świadczenia na rzecz osób fizycznych;	wydatki na programy finansowane z udziałem środków, o których mowa w art. 5 ust. 1 pkt 2 i 3	wypłaty z tytułu poręczeń i gwarancji	obsługa długu	Wydatki majątkowe	inwestycje i zakupy inwestycyjne	zakup i objęcie akcji i udziałów	Wnieście wkładów do spółek prawa handlowego				
600		Transport i łączność	10 000,00	0,00	0,00	0,00	0,00	0,00	0,00	0,00	0,00	0,00	0,00	0,00	0,00	0,00	0,00	
60016		Drogi publiczne grunne	10 000,00	0,00	0,00	0,00	0,00	0,00	0,00	0,00	0,00	0,00	0,00	0,00	0,00	0,00	0,00	0,00
6050		Wydatki inwestycyjne jednostek budżetowych	10 000,00	0,00	0,00	0,00	0,00	0,00	0,00	0,00	0,00	0,00	0,00	0,00	0,00	0,00	0,00	0,00
754		Bezpieczeństwo publiczne i ochrona przeciwpożarowa	3 000,00	3 000,00	0,00	0,00	0,00	0,00	0,00	0,00	0,00	0,00	0,00	0,00	0,00	0,00	0,00	0,00
75412		Ochotnicze strażackie pożarne	3 000,00	3 000,00	0,00	0,00	0,00	0,00	0,00	0,00	0,00	0,00	0,00	0,00	0,00	0,00	0,00	0,00
4210		Zakup materiałów i wyposażenia	3 000,00	3 000,00	0,00	0,00	0,00	0,00	0,00	0,00	0,00	0,00	0,00	0,00	0,00	0,00	0,00	0,00
900		Gospodarka komunalna i ochrona środowiska	2 700,00	2 700,00	0,00	0,00	0,00	0,00	0,00	0,00	0,00	0,00	0,00	0,00	0,00	0,00	0,00	0,00
90004		Utrzymanie zieleni w miastach i gminach	2 700,00	2 700,00	0,00	0,00	0,00	0,00	0,00	0,00	0,00	0,00	0,00	0,00	0,00	0,00	0,00	0,00
4210		Zakup materiałów i wyposażenia	500,00	500,00	0,00	0,00	0,00	0,00	0,00	0,00	0,00	0,00	0,00	0,00	0,00	0,00	0,00	0,00
4300		Zakup usług pozostałych	2 200,00	2 200,00	0,00	0,00	0,00	0,00	0,00	0,00	0,00	0,00	0,00	0,00	0,00	0,00	0,00	0,00
921		Kultura i ochrona dziedzictwa narodowego	20 590,00	10 590,00	0,00	0,00	0,00	0,00	0,00	0,00	0,00	0,00	0,00	0,00	0,00	0,00	0,00	0,00
92109		Domy i ośrodki kultury, świetlice i kluby	14 590,00	4 590,00	0,00	0,00	0,00	0,00	0,00	0,00	0,00	0,00	0,00	0,00	0,00	0,00	0,00	0,00
4210		Zakup materiałów i wyposażenia	1 200,00	1 200,00	0,00	0,00	0,00	0,00	0,00	0,00	0,00	0,00	0,00	0,00	0,00	0,00	0,00	0,00
4270		Zakup usług remontowych	3 390,00	3 390,00	0,00	0,00	0,00	0,00	0,00	0,00	0,00	0,00	0,00	0,00	0,00	0,00	0,00	0,00
6060		Wydatki na zakupy inwestycyjne jednostek budżetowych	10 000,00	0,00	0,00	0,00	0,00	0,00	0,00	0,00	0,00	0,00	0,00	0,00	0,00	0,00	0,00	0,00
92195		Pozostała działalność	6 000,00	6 000,00	0,00	0,00	0,00	0,00	0,00	0,00	0,00	0,00	0,00	0,00	0,00	0,00	0,00	0,00
4210		Zakup materiałów i wyposażenia	4 000,00	4 000,00	0,00	0,00	0,00	0,00	0,00	0,00	0,00	0,00	0,00	0,00	0,00	0,00	0,00	0,00
4300		Zakup usług pozostałych	2 000,00	2 000,00	0,00	0,00	0,00	0,00	0,00	0,00	0,00	0,00	0,00	0,00	0,00	0,00	0,00	0,00
Wydatki ogółem:			36 290,00	16 290,00	0,00	16 290,00	0,00	0,00	0,00	0,00	0,00	0,00	0,00	0,00	0,00	0,00	0,00	0,00

WÓJT  
Jerzy Zapaska



**WYDATKI JEDNOSTEK ORGANIZACYJNYCH GMINY NA 2022 ROK - FUNDUSZ SOŁECKI WYBCZYK**

Dzi ał	Rozdział / grupa	Nazwa	Plan	z tego:						z tego:						
				Wydatki bieżące	Wydatki jednostek budżetowych,		dotacje na zadania bieżące	świadczenia na rzecz osób fizycznych;	wydatki na programy finansowane z udziałem środków, o których mowa w art. 5 ust. 1 pkt 2 i 3	wypłaty z tytułu poręczeń i gwarancji	obsługa długu	Wydatki majątkowe	inwestycje i zakupy inwestycyjne	zakup i objęcie akcji i udziałów	Wnieście wkładów do spółek prawa handlowego	
801		Oświata i wychowanie	1 000,00	1 000,00	0,00	1 000,00	0,00	0,00	0,00	0,00	0,00	0,00	0,00	0,00	0,00	0,00
	80101	Szkoły podstawowe	1 000,00	1 000,00	0,00	1 000,00	0,00	0,00	0,00	0,00	0,00	0,00	0,00	0,00	0,00	0,00
		Zakup materiałów i wyposażenia	1 000,00	1 000,00	0,00	1 000,00	0,00	0,00	0,00	0,00	0,00	0,00	0,00	0,00	0,00	0,00
900		Gospodarka komunalna i ochrona środowiska	1 300,00	1 300,00	0,00	1 300,00	0,00	0,00	0,00	0,00	0,00	0,00	0,00	0,00	0,00	0,00
	90004	Utrzymanie zieleni w miastach i gminach	1 300,00	1 300,00	0,00	1 300,00	0,00	0,00	0,00	0,00	0,00	0,00	0,00	0,00	0,00	0,00
		Zakup materiałów i wyposażenia	800,00	800,00	0,00	800,00	0,00	0,00	0,00	0,00	0,00	0,00	0,00	0,00	0,00	0,00
	4210	Zakup usług pozostałych	500,00	500,00	0,00	500,00	0,00	0,00	0,00	0,00	0,00	0,00	0,00	0,00	0,00	0,00
921		Kultura i ochrona dziedzictwa narodowego	18 847,00	18 847,00	0,00	18 847,00	0,00	0,00	0,00	0,00	0,00	0,00	0,00	0,00	0,00	0,00
	92109	Domki i ośrodki kultury, świetlice i kluby	14 347,00	14 347,00	0,00	14 347,00	0,00	0,00	0,00	0,00	0,00	0,00	0,00	0,00	0,00	0,00
		Zakup materiałów i wyposażenia	14 347,00	14 347,00	0,00	14 347,00	0,00	0,00	0,00	0,00	0,00	0,00	0,00	0,00	0,00	0,00
	92195	Pozostała działalność	4 500,00	4 500,00	0,00	4 500,00	0,00	0,00	0,00	0,00	0,00	0,00	0,00	0,00	0,00	0,00
		Zakup materiałów i wyposażenia	3 500,00	3 500,00	0,00	3 500,00	0,00	0,00	0,00	0,00	0,00	0,00	0,00	0,00	0,00	0,00
	4300	Zakup usług pozostałych	1 000,00	1 000,00	0,00	1 000,00	0,00	0,00	0,00	0,00	0,00	0,00	0,00	0,00	0,00	0,00
		<b>Wydatki ogółem:</b>	<b>21 147,00</b>	<b>21 147,00</b>	<b>0,00</b>	<b>21 147,00</b>	<b>0,00</b>	<b>0,00</b>	<b>0,00</b>	<b>0,00</b>	<b>0,00</b>	<b>0,00</b>	<b>0,00</b>	<b>0,00</b>	<b>0,00</b>	<b>0,00</b>

WÓJ  
Jerzy Anikala



**WYDATKI JEDNOSTEK ORGANIZACYJNYCH GMINY NA 2022 ROK - FUNDUSZ SOŁECKI WYMYSŁOWO**

Dzi ar	Rozdział / grupa	Nazwa	Plan	z tego:						z tego:					
				Wydatki bieżące	wydatki jednostek budżetowych,	dotacje na zadania bieżące	świadczenia na rzecz osób fizycznych;	wydatki na programy finansowane z udziałem środków, o których mowa w art. 5 ust. 1 pkt 2 i 3	wypłaty z tytułu poręczeń i gwarancji	obsługa długu	Wydatki majątkowe	inwestycje i zakupy inwestycyjne	zakup i objęcie akcji i udziałów	Wnieście wkładów do spółek prawa handlowego	
900		Gospodarka komunalna i ochrona środowiska	600,00	600,00	600,00	0,00	0,00	0,00	0,00	0,00	0,00	0,00	0,00	0,00	0,00
90004		Utrzymanie zieleni w miastach i gminach	600,00	600,00	600,00	0,00	0,00	0,00	0,00	0,00	0,00	0,00	0,00	0,00	0,00
4300		Zakup usług pozostałych	600,00	600,00	600,00	0,00	0,00	0,00	0,00	0,00	0,00	0,00	0,00	0,00	0,00
921		Kultura i ochrona dziedzictwa narodowego	18 978,00	18 978,00	18 978,00	0,00	0,00	0,00	0,00	0,00	0,00	0,00	0,00	0,00	0,00
92109		Domy i ośrodki kultury, świetlice i kluby	9 778,00	9 778,00	9 778,00	0,00	0,00	0,00	0,00	0,00	0,00	0,00	0,00	0,00	0,00
4210		Zakup materiałów i wyposażenia	7 278,00	7 278,00	7 278,00	0,00	0,00	0,00	0,00	0,00	0,00	0,00	0,00	0,00	0,00
4260		Zakup energii	2 500,00	2 500,00	2 500,00	0,00	0,00	0,00	0,00	0,00	0,00	0,00	0,00	0,00	0,00
92195		Pozostała działalność	9 200,00	9 200,00	9 200,00	0,00	0,00	0,00	0,00	0,00	0,00	0,00	0,00	0,00	0,00
4210		Zakup materiałów i wyposażenia	8 200,00	8 200,00	8 200,00	0,00	0,00	0,00	0,00	0,00	0,00	0,00	0,00	0,00	0,00
4300		Zakup usług pozostałych	1 000,00	1 000,00	1 000,00	0,00	0,00	0,00	0,00	0,00	0,00	0,00	0,00	0,00	0,00
Wydatki ogółem:			19 578,00	19 578,00	19 578,00	0,00	0,00	0,00	0,00	0,00	0,00	0,00	0,00	0,00	0,00

WÓJT  
Jerzy Wójcik



**WYDATKI JEDNOSTEK ORGANIZACYJNYCH GMINY NA 2022 ROK - FUNDUSZ SOŁECKI ZAMEK BIERZGŁOWSKI**

Dzi ał	Rozdział	§ / grupa	Nazwa	Plan	Wydatki bieżące				z tego:						z tego:		
					wydatki jednostek budżetowych,	wydatki na zadania bieżące	dotacje na zadania bieżące	swiadczenia na rzecz osób fizycznych;	wydatki na świadczenia na rzecz osób fizycznych;	wydatki na programy finansowane z udziałem środków, o których mowa w art. 5 ust. 1 pkt 2 i 3	wypłaty z tytułu poręczeń i gwarancji	obrotu obrotu	Wydatki majątkowe	inwestycje i zakupy inwestycyjne	zakup i objęcie akcji i udziałów	Wnieście wkładów do spółek prawa handlowego	
754			Bezpieczeństwo publiczne i ochrona przeciwpożarowa	1 500,00	1 500,00	0,00	1 500,00	0,00	0,00	0,00	0,00	0,00	0,00	0,00	0,00	0,00	0,00
	75412		Ochotnicze straż pożarne	1 500,00	1 500,00	0,00	1 500,00	0,00	0,00	0,00	0,00	0,00	0,00	0,00	0,00	0,00	0,00
		4210	Zakup materiałów i wyposażenia	1 500,00	1 500,00	0,00	1 500,00	0,00	0,00	0,00	0,00	0,00	0,00	0,00	0,00	0,00	0,00
900			Gospodarka komunalna i ochrona środowiska	10 000,00	10 000,00	6 000,00	4 000,00	0,00	0,00	0,00	0,00	0,00	0,00	0,00	0,00	0,00	0,00
	90004		Urządzenie zieleni w miastach i gminach	10 000,00	10 000,00	6 000,00	4 000,00	0,00	0,00	0,00	0,00	0,00	0,00	0,00	0,00	0,00	0,00
		4170	Wynagrodzenia bezosobowe	6 000,00	6 000,00	6 000,00	0,00	0,00	0,00	0,00	0,00	0,00	0,00	0,00	0,00	0,00	0,00
		4210	Zakup materiałów i wyposażenia	3 000,00	3 000,00	0,00	3 000,00	0,00	0,00	0,00	0,00	0,00	0,00	0,00	0,00	0,00	0,00
	4300		Zakup usług pozostałych	1 000,00	1 000,00	0,00	1 000,00	0,00	0,00	0,00	0,00	0,00	0,00	0,00	0,00	0,00	0,00
921			Kultura i ochrona dziedzictwa narodowego	34 297,00	34 297,00	0,00	34 297,00	0,00	0,00	0,00	0,00	0,00	0,00	0,00	0,00	0,00	0,00
	92109		Domy i ośrodki kultury, świetlice i kluby	9 000,00	9 000,00	0,00	9 000,00	0,00	0,00	0,00	0,00	0,00	0,00	0,00	0,00	0,00	0,00
		4210	Zakup materiałów i wyposażenia	6 000,00	6 000,00	0,00	6 000,00	0,00	0,00	0,00	0,00	0,00	0,00	0,00	0,00	0,00	0,00
	4300		Zakup usług pozostałych	3 000,00	3 000,00	0,00	3 000,00	0,00	0,00	0,00	0,00	0,00	0,00	0,00	0,00	0,00	0,00
92185			Pozostała działalność	25 297,00	25 297,00	0,00	25 297,00	0,00	0,00	0,00	0,00	0,00	0,00	0,00	0,00	0,00	0,00
		4210	Zakup materiałów i wyposażenia	21 297,00	21 297,00	0,00	21 297,00	0,00	0,00	0,00	0,00	0,00	0,00	0,00	0,00	0,00	0,00
	4300		Zakup usług pozostałych	4 000,00	4 000,00	0,00	4 000,00	0,00	0,00	0,00	0,00	0,00	0,00	0,00	0,00	0,00	0,00
92695			Kultura fizyczna	2 500,00	2 500,00	0,00	2 500,00	0,00	0,00	0,00	0,00	0,00	0,00	0,00	0,00	0,00	0,00
			Pozostała działalność	2 500,00	2 500,00	0,00	2 500,00	0,00	0,00	0,00	0,00	0,00	0,00	0,00	0,00	0,00	0,00
		4210	Zakup materiałów i wyposażenia	2 500,00	2 500,00	0,00	2 500,00	0,00	0,00	0,00	0,00	0,00	0,00	0,00	0,00	0,00	0,00
			<b>Wydatki ogółem:</b>	<b>48 297,00</b>	<b>48 297,00</b>	<b>6 000,00</b>	<b>42 297,00</b>	<b>0,00</b>	<b>0,00</b>	<b>0,00</b>	<b>0,00</b>	<b>0,00</b>	<b>0,00</b>	<b>0,00</b>	<b>0,00</b>	<b>0,00</b>	<b>0,00</b>

W O J T  
Jerzy Ziwicki

...the ...

...the ...

...the ...

...

...

...

...

**WYDATKI JEDNOSTEK ORGANIZACYJNYCH GMINY NA 2022 ROK - FUNDUSZ SOŁECKI BIERZGŁOWO**

Dzi ał	§ / grupa	Nazwa	Plan	z tego:						z tego:					
				Wydatki bieżące	wydatki jednostek budżetowych,	dotacje na zadania bieżące	świadczenia na rzecz osób fizycznych;	wydatki na programy finansowane z udziałem środków, o których mowa w art. 5 ust. 1 pkt 2 i 3	wypłaty z tytułu poręczeń i gwarancji	obsługa długu	Wydatki majątkowe	inwestycje i zakupy inwestycyjne	zakup i objęcie akcji i udziałów	Wnieście wkładów do spółek prawa handlowego	
754		Bezpieczeństwo publiczne i ochrona przeciwpożarowa	5 000,00	5 000,00	0,00	5 000,00	0,00	0,00	0,00	0,00	0,00	0,00	0,00	0,00	0,00
	75412	Ochotnicze straż pożarne	5 000,00	5 000,00	0,00	5 000,00	0,00	0,00	0,00	0,00	0,00	0,00	0,00	0,00	0,00
	4210	Zakup materiałów i wyposażenia	5 000,00	5 000,00	0,00	5 000,00	0,00	0,00	0,00	0,00	0,00	0,00	0,00	0,00	0,00
900		Gospodarka komunalna i ochrona środowiska	1 000,00	1 000,00	0,00	1 000,00	0,00	0,00	0,00	0,00	0,00	0,00	0,00	0,00	0,00
	90004	Utrzymanie zieleni w miastach i gminach	1 000,00	1 000,00	0,00	1 000,00	0,00	0,00	0,00	0,00	0,00	0,00	0,00	0,00	0,00
	4300	Zakup usług pozostałych	1 000,00	1 000,00	0,00	1 000,00	0,00	0,00	0,00	0,00	0,00	0,00	0,00	0,00	0,00
921		Kultura i ochrona dziedzictwa narodowego	16 391,00	16 391,00	0,00	16 391,00	0,00	0,00	0,00	0,00	0,00	0,00	0,00	0,00	0,00
	92109	Domy i ośrodki kultury, świetlice i kluby	1 000,00	1 000,00	0,00	1 000,00	0,00	0,00	0,00	0,00	0,00	0,00	0,00	0,00	0,00
	4300	Zakup usług pozostałych	1 000,00	1 000,00	0,00	1 000,00	0,00	0,00	0,00	0,00	0,00	0,00	0,00	0,00	0,00
92195		Pozostała działalność	15 391,00	15 391,00	0,00	15 391,00	0,00	0,00	0,00	0,00	0,00	0,00	0,00	0,00	0,00
	4210	Zakup materiałów i wyposażenia	7 791,00	7 791,00	0,00	7 791,00	0,00	0,00	0,00	0,00	0,00	0,00	0,00	0,00	0,00
	4300	Zakup usług pozostałych	7 600,00	7 600,00	0,00	7 600,00	0,00	0,00	0,00	0,00	0,00	0,00	0,00	0,00	0,00
		<b>Wydatki ogółem:</b>	<b>22 391,00</b>	<b>22 391,00</b>	<b>0,00</b>	<b>22 391,00</b>	<b>0,00</b>	<b>0,00</b>	<b>0,00</b>	<b>0,00</b>	<b>0,00</b>	<b>0,00</b>	<b>0,00</b>	<b>0,00</b>	<b>0,00</b>

WÓJT  
Jerzy Hajkuta



**PLAN PRZYCHODÓW I ROZCHODÓW BUDŻETU NA 2022 ROK**

Lp.	Treść	Klasyfikacja §	Kwota 2021 r.
1	2	3	4
<b>PRZYCHODY OGÓŁEM:</b>			3 577 702,50
1	Kredyty	§ 952	1 934 248,50
2	Pożyczki	§ 952	
3	Pożyczki na sfinansowanie zadań realizowanych z udziałem środków pochodzących z budżetu UE	§ 903	0,00
4	Spłaty pożyczek udzielonych	§ 951	0,00
5	Prywatyzacja majątku jst	§ 944	0,00
6	Nadwyżka budżetu z lat ubiegłych	§ 957	0,00
7	Papiery wartościowe (obligacje)	§ 931	0,00
8	Niewykorzystane śr.pieniężne na rachunku bieżącym budżetu (RFIL z 2020 roku)	§ 905	1 643 454,00
9	Inne źródła (wolne środki)	§ 950	
<b>ROZCHODY OGÓŁEM:</b>			1 731 584,00
1	Spłaty kredytów i pożyczek	§ 992	1 731 584,00
2	Spłaty kredytów otrzymanych na sfinansowanie zadań realizowanych z udziałem środków pochodzących z budżetu UE	§ 963	
3	Udzielone pożyczki	§ 991	0,00
4	Lokaty	§ 994	0,00
5	Wykup papierów wartościowych (obligacji)	§ 982	0,00
6	Rozchody z tytułu innych rozliczeń	§ 995	0,00

WOJT  
Jerzy Zajacka



Załącznik Nr 3a do Uchwały Nr  
Rady Gminy Łubianka z dnia

**ZBIORCZO BUDŻET GMINY NA 2022 ROK**

Lp.		WYSZCZEGÓLNIENIE	Kwota w złotych	Kwota w złotych ogółem
<b>I</b>		<b>DOCHODY</b>		<b>49 691 719,88</b>
	I.1	Dochody bieżące	34 804 641,88	
	I.3	Dochody majątkowe	14 887 078,00	
<b>II</b>		<b>WYDATKI</b>		<b>51 537 838,38</b>
	II.1	Wydatki Bieżące	33 636 284,38	
	II.2	Wydatki majątkowe	17 901 554,00	
<b>III</b>		<b>DEFICYT / NADWYŻKA</b>		<b>-1 846 118,50</b>
<b>IV</b>		<b>PRZYCHODY</b>		<b>3 577 702,50</b>
	<b>IV.1</b>	<b>Wolne środki z rozliczenia z lat ubiegłych</b>		<b>0,00</b>
		z tego:		
	IV.1.1	a) na spłatę kredytów i pożyczek b) na pokrycie deficytu budżetu gminy		
	<b>IV.2</b>	<b>Niewykorzystane środki pieniężne na rachunku bieżącym jst</b>		<b>1 643 454,00</b>
		z tego:		
	IV.2.1	a) na pokrycie deficytu budżetu gminy	1 643 454,00	
	<b>IV.3</b>	<b>Kredyty i pożyczki</b>		<b>1 934 248,50</b>
	<b>IV.3.1</b>	<b>Pożyczki</b>		<b>0,00</b>
		z tego na:		
		a) Pożyczka	0,00	
	<b>IV.3.2</b>	<b>Kredyty i Pożyczki na sfinansowanie zadań inwestycyjnych z udziałem środków UE</b>		<b>0,00</b>
		z tego na:		
		a) Pożyczka (WFOŚ)	0,00	

		<b>IV.3.3 Kredyt, pożyczki i obligacje</b>		1 934 248,50
		z tego na:		
		a) pokrycie deficytu budżetu	202 664,50	
		b) spłatę kredytów i pożyczek	1 731 584,00	
		<b>IV.3.4 Obligacje</b>		
		z tego na:		
		a) pokrycie deficytu budżetu		
		b) spłatę kredytów i pożyczek		
<b>V</b>		<b>ROZCHODY</b>		<b>1 731 584,00</b>
	<b>V.1</b>	<b>Spłaty kredytów i pożyczek</b>		<b>1 731 584,00</b>
	V.1.1	Spłata kredytów długoterminowych zaciągniętych w latach ubiegłych	1 717 006,00	
	V.1.2	Spłata kredytów Pomostowych zaciągniętych na sfinansowanie zadań zrealizowanych z udziałem środków pochodzących z budżetu UE		
	V.1.3	Spłata pożyczki z NFOŚiGW	14 578,00	
<b>VI</b>		<b>NADWYŻKA OPERACYJNA</b>		<b>1 168 357,50</b>

WÓJT  
Jerzy Zajacka

Plan dotacji udzielanych z budżetu podmiotom należącym  
i nienależącym do sektora finansów publicznych w 2022 r.

Lp.	Dział	Rozdział	§	Nazwa zadania, jednostka	Kwota dotacji (w zł)			
					Ogółem	w tym		
						podmiotowej	przedmiotowej	celowej
1	2	3	4	5	6	7	8	9
<b>Jednostki sektora finansów publicznych</b>				x	<b>702 486,00</b>	<b>599 620,00</b>	<b>0,00</b>	<b>102 866,00</b>
1	600	60014	2710	Dotacje celowe na pomoc finan. udzieloną między j.s.t. na dofin. własnych zadań bieżących - Powiat Toruński (utrzymanie ścieżek rowerowych)	19 395,00			19 395,00
2	600	60014	6300	Dotacje celowe na pomoc finan. udzieloną między j.s.t. na dofin. własnych zadań inwestycyjnych i zakupów inwestycyjnych- Gmina Chelmża (ścieżka rowerowa Warszewice)	15 000,00			15 000,00
3	600	60014	6300	Dotacje celowe na pomoc finan. udzieloną między j.s.t. na dofin. własnych zadań inwestycyjnych i zakupów inwestycyjnych- Powiat Toruński ( dr.Świerczyński-Ostaszewo)	53 454,00			53 454,00
4	750	75095	2319	Dotacje przekazane j.s.t. będących instyt.wdrażającymi na wydatki bieżące udzielone na podstawie porozumień - Urząd Miasta Bydgoszcz	4 149,00			4 149,00
5	801	80195	2320	Dotacja celowa na realizację projektu "EU geniusz w świecie 3D" - Powiat Toruński	10 868,00			10 868,00
6	921	92113	2480	Dotacja dla Biblioteka-Centrum Kultury w Łubiance	599 620,00	599 620,00		
<b>Jednostki nie należące do sektora finansów publicznych</b>				x	<b>805 547,00</b>	<b>600 547,00</b>	<b>0,00</b>	<b>205 000,00</b>
1	801	80104	2540	Dotacje dla niepublicznych jednostek systemu oświaty- przedszkola	600 547,00	600 547,00		
2	855	85516	2830	Dotacja celowa na tworzenie i funkcjonowanie żłobka	55 000,00			55 000,00
3	921	92120	6300	Dotacja dla Parafii Rzymskokatolickiej w Bierzglowie	30 000,00			30 000,00
4	926	92605	2360	Zadania przekazane do realizacji stowarzyszeniom	120 000,00			120 000,00
<b>Ogółem</b>					<b>1 508 033,00</b>	<b>1 200 167,00</b>	<b>0,00</b>	<b>307 866,00</b>

WÓJT  
Jerzy Zajackała



Załącznik Nr 4a do Uchwały Nr  
Rady Gminy Łubianka z dnia

**Plan dotacji udzielanych w 2022 r. z budżetu podmiotom należącym i nienależącym do  
sektora finansów publicznych**

**DOTACJE DLA JEDNOSTEK SEKTORA FINANSÓW PUBLICZNYCH**

1. DOTACJE PODMIOTOWE:

- a) dla samorządowych instytucji kultury:  
- Biblioteka - Centrum Kultury - 599 620 zł

Dotacje podmiotowe dla samorządowych instytucji kultury przeznaczone są na ich bieżącą działalność wynikającą ze statutów tych instytucji.

2. DOTACJE CELOWE:

- a) przekazane gminie na zadania bieżące realizowane na podstawie porozumienia między j.s.t.:

- Urząd Miasta Bydgoszcz – 4 149 zł

Dotacja dla UM Bydgoszcz przeznaczona jest na zadania wynikające z porozumienia w sprawie realizacji Zintegrowanych Inwestycji Terytorialnych dla Bydgosko – Toruńskiego Obszaru Funkcjonalnego.

Dotacja na realizację projektu „EU-geniusz w świecie 3D”, wartość projektu wynosi 442 750 zł z czego wkład własny wynosi 66 413 zł w podziale na lata realizacji:

2019 r. – 0 zł,  
2020 r. – 23 662,91 zł,  
2021 r. – 23 188,09 zł,  
2022 r. – 10 868 zł,  
2023 r. – 8 694 zł.

Okres realizacji projektu – 01.02.2019 r. – 30.06.2023 r.

- Powiat Toruński – 53 454 zł

Dotacja dla Powiatu Toruńskiego na rozbudowę drogi powiatowej nr 2021 C Świerczynki - Ostaszewo w km 0+00 km do 4+257 km na długości 4,257 km

- Gmina Chełmża – 15 000 zł

Dotacja celowa na budowę ścieżki rowerowej w Warszewicach

- Powiat Toruński – 19 395 zł

Dotacja celowa na bieżące utrzymanie ścieżek rowerowych, zlokalizowanych na działkach byłego toru kolejowego.

## DOTACJE DLA JEDNOSTEK SPOZA SEKTORA FINANSÓW PUBLICZNYCH

### 1. DOTACJE PODMIOTOWE:

a) rozdział 80104 – 600 547 zł

- Niepubliczne Przedszkole „Zamkolandia” w Zamku Bierzgłowskim
- Niepubliczne Przedszkole „Promyczek” w Biskupicach

Dotacje dla niepublicznych przedszkoli położonych na terenie Gminy Łubianka zaplanowano na podstawie wniosków o przyznanie dotacji złożonych przez organy prowadzące te jednostki, tj.

- Pan Rafał Wasilewski we wniosku o zabezpieczenie środków na dotację na dzieci uczęszczające do prowadzonego przez siebie przedszkola „ZAMKOLANDIA” w Zamku Bierzgłowskim podał planowaną liczbę dzieci-55,
- Niepubliczne przedszkole „Promyczek” w Łubiance prowadzone przez Panią A. Soczyńską. Ogólna liczba zgłoszonych dzieci – 75,

### 2. DOTACJE CELOWE:

- a) dla jednostek spoza sektora finansów publicznych na tworzenie i funkcjonowanie żłobka – 55 000 zł,
- b) dla Parafii Rzymskokatolickiej w Bierzgłowie – 30 000 zł,
- c) dla podmiotów niezaliczanych do sektora finansów publicznych udzielanych na podstawie uchwał Rady Gminy ( art. 221 ufp ) na finansowanie lub dofinansowanie zadań zleconych do realizacji stowarzyszeniom – 120 000 zł. Szczegółowy podział dotacji nastąpi na podstawie przeprowadzonego konkursu.

  
WÓJT  
Jerzy Zajękała

Załącznik Nr 5 do Uchwały Nr  
Rady Gminy Łubianka z dnia

PLAN DOCHODÓW I WYDATKÓW DLA WYODRĘBNIONYCH RACHUNKÓW DOCHODÓW OŚWIATOWYCH JEDNOSTEK BUDŻETOWYCH NA 2022 ROK  
PROJEKT

- DOCHODY -

Klasyfikacja	Tytuł dochodów	SP Pigza	SP Łubianka	SP Brachnowo	Ogółem
801	<b>OŚWIATA I WYCHOWANIE</b>	110 165,00	152 153,00	126 010,00	388 328,00
801-80101	Szkoły Podstawowe	1 200,00	3 200,00	1 000,00	5 400,00
0610	Wpływy z opłat egzaminacyjnych oraz opłat za wydawanie świadectw, dyplomów, zaświadczeń, certyfikatów i ich duplikatów				
0750	Dochody z najmu i dzierżawy składników majątkowych oraz innych umów o podobnym charakterze	1 200,00	3 200,00	1 000,00	5 400,00
0950	Wpływy z tytułu kar i odszkodowań wynikających z umów				0,00
801-80148	<b>Stołówki szkolne i przedszkolne</b>	108 965,00	148 953,00	125 010,00	382 928,00
0830	Wpływy z tytułu odpłatności za wyżywienie, dożywianie	108 965,00	148 953,00	125 010,00	382 928,00

- WYDATKI -

Klasyfikacja	Tytuł wydatków	SP Pigza	SP Łubianka	SP Brachnowo	Ogółem
801	<b>OŚWIATA I WYCHOWANIE</b>	110 165,00	152 153,00	126 010,00	388 328,00
801-80101	Szkoły Podstawowe	1 200,00	3 200,00	1 000,00	5 400,00
4210	Zakup materiałów i wyposażenia	1 200,00	3 200,00	1 000,00	5 400,00
4300	Zakup usług pozostałych				0,00
801-80148	<b>Stołówki szkolne i przedszkolne</b>	108 965,00	148 953,00	125 010,00	382 928,00
4220	Zakup artykułów żywnościowych	108 965,00	148 953,00	125 010,00	382 928,00

W O J T  
Jenny Zajacka



WYKAZ WYDATKÓW MAJĄTKOWYCH NA 2022 ROK

Dział	Rozdział	Paragraf	Treść	Wartość	
010	01041		<b>Rolnictwo i łowiectwo</b>	<b>1 076 700,00</b>	
			Program Rozwoju Obszarów Wiejskich	220 000,00	
		6058	Wydatki inwestycyjne jednostek budżetowych	112 000,00	
			MODERNIZACJA INFRASTRUKTURY WODOCIĄGOWEJ I KANALIZACYJNEJ NA TERENIE GMINY ŁUBIANKA (STUDNIA WARSZEWICE)	112 000,00	
		6059	Wydatki inwestycyjne jednostek budżetowych	108 000,00	
			MODERNIZACJA INFRASTRUKTURY WODOCIĄGOWEJ I KANALIZACYJNEJ NA TERENIE GMINY ŁUBIANKA (STUDNIA WARSZEWICE)	108 000,00	
		01043		Infrastruktura wodociągowa wsi	625 000,00
			Wydatki inwestycyjne jednostek budżetowych	625 000,00	
			BUDOWA SIECI WODOCIĄGOWEJ WRAZ Z PROJEKTOWANIEM	175 000,00	
			BUDOWA ZBIORNIKA RETENCYJNEGO W SUW ZAMEK-BIERZGŁOWSKI	450 000,00	
		01044		Infrastruktura sanitacyjna wsi	231 700,00
			Wydatki inwestycyjne jednostek budżetowych	231 700,00	
		600	60014		<b>ROZBUDOWA I MODERNIZACJA SIECI KAN.WOD. - PLAN ROZWOJU, NOWA SIEC KANALIZACYJNA</b>
	<b>Transport i łączność</b>			<b>13 461 454,00</b>	
	Drogi publiczne powiatowe			68 454,00	
6300	Dotacja celowa na pomoc finansową udzielaną między jednostkami samorządu terytorialnego na dofinansowanie własnych zadań inwestycyjnych i zakupów inwestycyjnych			68 454,00	
	DOTACJA DLA GMINY CHEŁMZA NA BUDOWĘ SCIEŻKI ROWEROWEJ W WARSZEWICACH			15 000,00	
	DOTACJA DLA POWIATU TORUŃSKIEGO NA ROZBUDOWĘ DR. POWIATOWEJ NR 2021 C ŚWIERCZYŃKI-OSTASZEWO W KM 0+00 KM DO 4+257 KM			53 454,00	
60016				Drogi publiczne gminne	13 393 000,00
	Wydatki inwestycyjne jednostek budżetowych			13 332 000,00	

01	70005	6060	BUDOWA CHODNIKA NA UL. GIMNAZJALNEJ - FS BRACHNOWO	12 000,00
			BUDOWA ŚCIEŻKI ROWEROWEJ NA ODCINKU WYBCZ-NAWRPA (GRANICA GMINY)	840 000,00
			BUDOWA ŚCIEŻKI ROWEROWEJ NA ODCINKU WYBCZ-WYBCZYK	1 700 000,00
			PRZEBUDOWA CHODNIKA PRZY UL. KS.Z. TYNIECKIEGO - FS WYBCZ	10 000,00
			PRZEBUDOWA DRÓG W MIEJSCOWOŚCI BIERZGŁOWO, BISKUPICE I BRACHNOWO	1 650 000,00
			PRZEBUDOWA DRÓG W MIEJSCOWOŚCI DĘBINY, WARSZEWICE, WYBCZ I WYMYSŁOWO	2 300 000,00
			PRZEBUDOWA DRÓG W MIEJSCOWOŚCI LUBIANKA	2 620 000,00
			PRZEBUDOWA DRÓG W MIEJSCOWOŚCI PIŁGA	2 030 000,00
			PRZEBUDOWA DRÓG W MIEJSCOWOŚCI ZAMEK BIERZGŁOWSKI	1 900 000,00
			PRZEBUDOWA SKRZYŻOWANIA UL. TORUNSKIEJ (DRAWOJEWODZKA) Z UL. WICHRÓWA	250 000,00
			PRZEBUDOWA UL. DYBOWSKIEJ W PIŁGZY (WYKONANIE ZIAZDU)	20 000,00
			Wydatki na zakupy inwestycyjne jednostek budżetowych	61 000,00
			WYKUP GRUNTÓW POD DROGI I CHODNIKI	15 000,00
ZAKUP MASZYN (ROZSIEWACZ PRZYZCIEPIANY, PIŁA SPALINOWA, PRYZCIEPKA SAMOCHODOWA)	46 000,00			
01	70005		Gospodarka gruntami i nieruchomościami	150 000,00
20	71004	6050	Wydatki inwestycyjne jednostek budżetowych	150 000,00
			BUDOWA CENTRUM USELUG PUBLICZNYCH PRZY UL. BYDGOSKIEJ 8 I 10 - KONCEPCJA WRAZ Z PROJEKTEM	150 000,00
			Działalność usługowa	40 000,00
20	71004	6050	Planowe zadania powiatu przeliczone na 609	80 000,00
			Wydatki inwestycyjne jednostek budżetowych	80 000,00
20	76023	6060	BUDOWA PARKINGU PRZY CEMINTARZU W PRZECZNIE	80 000,00
			Administracja publiczna	45 000,00
20	76023	6060	Wydatki na zakupy inwestycyjne jednostek budżetowych	45 000,00
			ZAKUP KOTŁA CO (ZASILANY GAZEM) WRAZ Z TECHNOLOGIA	45 000,00
01	80101		Szkola podstawowa	221 000,00
				221 000,00

6058	Wydatki inwestycyjne jednostek budżetowych	1 700 000,00
	TERMODERNIZACJA SZKOŁY PODSTAWOWEJ W WARSZEWICACH WRAZ Z PRZEBUDOWA	1 700 000,00
6059	Wydatki inwestycyjne jednostek budżetowych	500 000,00
	TERMODERNIZACJA SZKOŁY PODSTAWOWEJ W WARSZEWICACH WRAZ Z PRZEBUDOWA	500 000,00
6060	Wydatki na zakupy inwestycyjne jednostek budżetowych	10 000,00
	ZAKUP KOSIARKI - TRAKTOREK OGRODNICZY	10 000,00
<b>900</b>	<b>Gospodarka komunalna i ochrona środowiska</b>	<b>800 000,00</b>
	Pozostała działalność	800 000,00
6058	Wydatki inwestycyjne jednostek budżetowych	753 000,00
	BUDOWA INSTALACJI FOTOWOLTAIICZNYCH NA BUDYNKACH PRYWATNYCH	753 000,00
6059	Wydatki inwestycyjne jednostek budżetowych	47 000,00
	BUDOWA INSTALACJI FOTOWOLTAIICZNYCH NA BUDYNKACH PRYWATNYCH	47 000,00
<b>921</b>	<b>Kultura i ochrona dziedzictwa narodowego</b>	<b>78 400,00</b>
	Pozostałe zadania w zakresie kultury	12 000,00
6050	Wydatki inwestycyjne jednostek budżetowych	12 000,00
	ZADASZENIE CZĘŚCI GRILL-OWEJ BUDYNKU W GMINNYM PARKU KULTURY- FS ŁUBIANKA	12 000,00
92109	Domy i ośrodki kultury, świetlice i kluby	10 000,00
6060	Wydatki na zakupy inwestycyjne jednostek budżetowych	10 000,00
	ZAKUP OŚWIETLENIA NA ŚWIETLICĘ WIEJSKĄ - FS WYBCZ	10 000,00
92120	Ochrona zabytków i opieka nad zabytkami	30 000,00
6300	Dotacja celowa na pomoc finansową udzielaną między jednostkami samorządu terytorialnego na dofinansowanie własnych zadań inwestycyjnych i zakupów inwestycyjnych	30 000,00
	DOTACJA DLA PARAFII RZYMSKOKATOLICKIEJ W BIERZGŁOWIE	30 000,00
92195	Pozostała działalność	26 400,00
6050	Wydatki inwestycyjne jednostek budżetowych	26 400,00
	BUDOWA PARKINGU Z KOSTKI BETONOWEJ PRZY UL. SZKOLNEJ - FS PIGZA	26 400,00
	<b>Razem</b>	<b>17 901 554,00</b>

WÓJCI  
Jerzy Zajękała



**PLAN DOCHODÓW ZWIĄZANYCH Z REALIZACJĄ ZADAŃ Z ZLECONYCH Z ZAKRESU ADMINISTRACJI  
RZĄDOWEJ I INNYCH ZADAŃ ZLECONYCH ODRĘBNYMI USTAWAMI NA 2022 ROK**

Dział	Rozdział	Paragraf	Treść	Wartość
750			<b>Administracja publiczna</b>	<b>73 700,00</b>
	75011		Urzędy wojewódzkie	73 700,00
		2010	Dotacja celowa otrzymana z budżetu państwa na realizację zadań bieżących z zakresu administracji rządowej oraz innych zadań zleconych gminie (związkom gmin, związkom powiatowo-gminnym) ustawami	73 700,00
751			<b>Urzędy naczelnych organów władzy państwowej, kontroli i ochrony prawa oraz sądownictwa</b>	<b>1 453,00</b>
	75101		Urzędy naczelnych organów władzy państwowej, kontroli i ochrony prawa	1 453,00
		2010	Dotacja celowa otrzymana z budżetu państwa na realizację zadań bieżących z zakresu administracji rządowej oraz innych zadań zleconych gminie (związkom gmin, związkom powiatowo-gminnym) ustawami	1 453,00
852			<b>Pomoc społeczna</b>	<b>105 400,00</b>
	85219		Ośrodki pomocy społecznej	7 400,00
		2010	Dotacja celowa otrzymana z budżetu państwa na realizację zadań bieżących z zakresu administracji rządowej oraz innych zadań zleconych gminie (związkom gmin, związkom powiatowo-gminnym) ustawami	7 400,00
	85228		Usługi opiekuńcze i specjalistyczne usługi opiekuńcze	98 000,00
		2010	Dotacja celowa otrzymana z budżetu państwa na realizację zadań bieżących z zakresu administracji rządowej oraz innych zadań zleconych gminie (związkom gmin, związkom powiatowo-gminnym) ustawami	98 000,00
855			<b>Rodzina</b>	<b>5 736 900,00</b>
	85501		Świadczenie wychowawcze	3 316 800,00
		2060	Dotacja celowa otrzymana z budżetu państwa na zadania bieżące z zakresu administracji rządowej zlecone gminom (związkom gmin, związkom powiatowo-gminnym), związane z realizacją świadczenia wychowawczego stanowiącego pomoc państwa w wychowywaniu dzieci	3 316 800,00
	85502		Świadczenia rodzinne, świadczenie z funduszu alimentacyjnego oraz składki na ubezpieczenia emerytalne i rentowe z ubezpieczenia społecznego	2 401 500,00
		2010	Dotacja celowa otrzymana z budżetu państwa na realizację zadań bieżących z zakresu administracji rządowej oraz innych zadań zleconych gminie (związkom gmin, związkom powiatowo-gminnym) ustawami	2 401 500,00
	85513		Składki na ubezpieczenie zdrowotne opłacane za osoby pobierające niektóre świadczenia rodzinne oraz za osoby pobierające zasiłki dla opiekunów	18 600,00
		2010	Dotacja celowa otrzymana z budżetu państwa na realizację zadań bieżących z zakresu administracji rządowej oraz innych zadań zleconych gminie (związkom gmin, związkom powiatowo-gminnym) ustawami	18 600,00
<b>Razem:</b>				<b>5 917 453,00</b>

**WÓJT**  
*Jerzy Zajękała*



**PLAN WYDATKÓW ZWIĄZANYCH Z REALIZACJĄ ZADAŃ Z ZAKRESU ADMINISTRACJI RZĄDOWEJ I  
INNYCH ZADAŃ ZLECONYCH ODRĘBNYMI USTAWAMI NA 2022 ROK**

Dział	Rozdział	Paragraf	Treść	Wartość
<b>750</b>			<b>Administracja publiczna</b>	<b>73 700,00</b>
	75011		Urzędy wojewódzkie	73 700,00
		4010	Wynagrodzenia osobowe pracowników	52 000,00
		4040	Dodatkowe wynagrodzenie roczne	4 422,00
		4110	Składki na ubezpieczenia społeczne	9 703,00
		4120	Składki na Fundusz Pracy oraz Fundusz Solidarnościowy	1 383,00
		4210	Zakup materiałów i wyposażenia	2 500,00
		4260	Zakup energii	600,00
		4300	Zakup usług pozostałych	1 592,00
		4440	Odpisy na zakładowy fundusz świadczeń socjalnych	1 500,00
<b>751</b>			<b>Urzędy naczelnych organów władzy państwowej, kontrolli i ochrony prawa oraz sądownictwa</b>	<b>1 453,00</b>
	75101		Urzędy naczelnych organów władzy państwowej, kontroli i ochrony prawa	1 453,00
		4210	Zakup materiałów i wyposażenia	795,00
		4300	Zakup usług pozostałych	658,00
<b>852</b>			<b>Pomoc społeczna</b>	<b>105 400,00</b>
	85219		Ośrodki pomocy społecznej	7 400,00
		3110	Świadczenia społeczne	7 289,00
		4210	Zakup materiałów i wyposażenia	111,00
	85228		Usługi opiekuńcze i specjalistyczne usługi opiekuńcze	98 000,00
		4300	Zakup usług pozostałych	98 000,00
<b>855</b>			<b>Rodzina</b>	<b>5 736 900,00</b>
	85501		Świadczenie wychowawcze	3 316 800,00
		3110	Świadczenia społeczne	3 305 855,00
		4010	Wynagrodzenia osobowe pracowników	3 000,00
		4040	Dodatkowe wynagrodzenie roczne	3 245,00
		4110	Składki na ubezpieczenia społeczne	1 076,00
		4120	Składki na Fundusz Pracy oraz Fundusz Solidarnościowy	153,00
		4210	Zakup materiałów i wyposażenia	1 576,00
		4300	Zakup usług pozostałych	1 850,00
		4710	Wpłaty na PPK finansowane przez podmiot zatrudniający	45,00
	85502		Świadczenia rodzinne, świadczenie z funduszu alimentacyjnego oraz składki na ubezpieczenia emerytalne i rentowe z ubezpieczenia społecznego	2 401 500,00
		3110	Świadczenia społeczne	2 068 373,00
		4010	Wynagrodzenia osobowe pracowników	54 422,00
		4110	Składki na ubezpieczenia społeczne	277 372,00
		4120	Składki na Fundusz Pracy oraz Fundusz Solidarnościowy	1 333,00
	85513		Składki na ubezpieczenie zdrowotne opłacane za osoby pobierające niektóre świadczenia rodzinne oraz za osoby pobierające zasiłki dla opiekunów	18 600,00
		4130	Składki na ubezpieczenie zdrowotne	18 600,00
<b>Razem:</b>				<b>5 917 453,00</b>

**WÓJT**  
*Jerzy Zajackała*



**DOCHODY ZWIĄZANE Z REALIZACJĄ WŁASNYCH ZADAŃ BIEŻĄCYCH GMINY DOFINANSOWANYCH  
DOTACJAMI NA 2022 ROK**

Dział	Rozdział	Paragraf	Treść	Wartość
852			<b>Pomoc społeczna</b>	<b>327 700,00</b>
	85213		Składki na ubezpieczenie zdrowotne opłacane za osoby pobierające niektóre świadczenia z pomocy społecznej oraz za osoby uczestniczące w zajęciach w centrum integracji społecznej	6 800,00
		2030	Dotacja celowa otrzymana z budżetu państwa na realizację własnych zadań bieżących gmin (związków gmin, związków powiatowo-gminnych)	6 800,00
	85214		Zasiłki okresowe, celowe i pomoc w naturze oraz składki na ubezpieczenia emerytalne i rentowe	57 200,00
		2030	Dotacja celowa otrzymana z budżetu państwa na realizację własnych zadań bieżących gmin (związków gmin, związków powiatowo-gminnych)	57 200,00
	85216		Zasiłki stałe	71 500,00
		2030	Dotacja celowa otrzymana z budżetu państwa na realizację własnych zadań bieżących gmin (związków gmin, związków powiatowo-gminnych)	71 500,00
	85219		Ośrodki pomocy społecznej	121 000,00
		2030	Dotacja celowa otrzymana z budżetu państwa na realizację własnych zadań bieżących gmin (związków gmin, związków powiatowo-gminnych)	121 000,00
	85230		Pomoc w zakresie dożywiania	71 200,00
		2030	Dotacja celowa otrzymana z budżetu państwa na realizację własnych zadań bieżących gmin (związków gmin, związków powiatowo-gminnych)	71 200,00
<b>Razem:</b>				<b>327 700,00</b>

WÓJT  
Jerzy Zajacala



**WYDATKI ZWIĄZANE Z REALIZACJĄ WŁASNYCH ZADAŃ BIEŻĄCYCH GMINY  
DOFINANSOWANYCH DOTACJAMI  
NA 2022 ROK**

Dział	Rozdział	§	Wydatki ogółem	Wydatki bieżące			z tego:			wydatki majątkowe
				5	6	7	w tym:	8	9	
1	2	3	5	6	7	8	9	10		
852			327 700	327 700	101 112	19 888	206 700	0		
	85213		6 800	6 800	0	0	6 800	0		
		4130	6 800	6 800			6 800			
	85214		57 200	57 200	0	0	57 200	0		
		3110	57 200	57 200			57 200			
	85216		71 500	71 500	0	0	71 500	0		
		3110	71 500	71 500			71 500			
	85219		121 000	121 000	101 112	19 888	0	0		
		4010	101 112	101 112	101 112					
		4110	17 411	17 411		17 411				
		4120	2 477	2 477		2 477				
	85230		71 200	71 200	0	0	71 200	0		
		3110	71 200	71 200			71 200			
<b>OGÓLEM</b>			<b>327 700,00</b>	<b>327 700,00</b>	<b>101 112,00</b>	<b>19 888,00</b>	<b>206 700,00</b>	<b>0,00</b>		

Wojciech T

Jerzy Zająk



**PLAN DOCHODÓW Z OPŁAT Z TYTUŁU ZEZWOLEŃ NA SPRZEDAŻ MAPOJÓW  
ALKOHOLOWYCH I WYDATKÓW BUDŻETU NA REALIZACJĘ ZADAŃ UJĘTYCH  
W PROGRAMIE PROFILAKTYKI I ROZWIĄZYWANIA PROBLEMÓW ALKOHOLOWYCH  
ORAZ PRZECIWDZIAŁANIA NARKOMANII NA 2022 ROK**

Dział	Rozdział	Paragraf	Treść	Wartość
<b>DOCHODY</b>				
756			Dochody od osób prawnych, od osób fizycznych i od innych jednostek nieposiadających osobowości prawnej oraz wydatki związane z ich poborem	101 000,00
	75618		Wpływy z innych opłat stanowiących dochody jednostek samorządu terytorialnego na podstawie ustaw	101 000,00
		0480	Wpływy z opłat za zezwolenia na sprzedaż napojów alkoholowych	101 000,00
<b>WYDATKI</b>				
851			Ochrona zdrowia	101 000,00
	85153		ZWALCZANIE NARKOMANII	6 000,00
			Wydatki bieżące	6 000,00
	85154		PRZECIWDZIAŁANIE ALKOHOLOWIZMO	95 000,00
			Wydatki bieżące	95 000,00
<b>WYDATKI OGÓŁEM</b>				<b>101 000,00</b>

  
**WÓJT**  
 Jerzy Załkowska



Załącznik Nr 10 do Uchwały Nr  
Rady Gminy Łubianka z dnia

**DOCHODY Z TYTUŁU OPŁAT I KAR ZA KORZYSTANIE ZE ŚRODOWISKA ORAZ  
WYDATKI FINANSOWANE Z TYCH OPŁAT W 2022 ROKU**

Dział	Rozdział	Paragraf	Treść	Wartość
<b>DOCHODY</b>				
900			<b>Gospodarka komunalna i ochrona środowiska</b>	<b>10 000,00</b>
	90019		Wpływy i wydatki związane z gromadzeniem środków z opłat i kar za korzystanie ze środowiska	10 000,00
		0690	Wpływy z różnych opłat	10 000,00
<b>OGÓŁEM DOCHODY</b>				<b>10 000,00</b>
<b>WYDATKI</b>				
900			<b>Gospodarka komunalna i ochrona środowiska</b>	<b>10 000,00</b>
	90019		Wpływy i wydatki związane z gromadzeniem środków z opłat i kar za korzystanie ze środowiska	10 000,00
			Wydatki bieżące	10 000,00
<b>OGÓŁEM WYDATKI</b>				<b>10 000,00</b>

WÓJT  
Jerzy Zajacka



## OBJAŚNIENIA do budżetu gminy na 2022 rok

### DOCHODY

Planując dochody budżetu gminy na 2022 rok oparto się na danych wynikających z:

- 1) Pisma Wojewody Kujawsko- Pomorskiego Nr WFB.I.3110.4.16.2021 z dnia 22 października 2021 r. w sprawie wstępnych wielkości dotacji celowych przeznaczonych na realizację zadań z zakresu administracji rządowej, zadań własnych i realizowanych na podstawie porozumień z organami administracji rządowej

Wielkości dotacji przedstawiają się w sposób, jak niżej:

a) dział 750 rozdział 75011 § 2010	-	73 700 zł
b) dział 852 rozdział 85219 § 2010	-	7 400 zł
c) dział 852 rozdział 85228 § 2010	-	98 000 zł
d) dział 855 rozdział 85502 § 2010	-	2 401 500 zł
e) dział 855 rozdział 85513 § 2010	-	18 600 zł
f) dział 852 rozdział 85213 § 2030	-	6 800 zł
g) dział 852 rozdział 85214 § 2030	-	57 200 zł
h) dział 852 rozdział 85216 § 2030	-	71 500 zł
i) dział 852 rozdział 85219 § 2030	-	121 000 zł
j) dział 852 rozdział 85230 § 2030	-	71 200 zł
k) dział 855 rozdział 85501 § 2060	-	3 316 800 zł

Powyższe kwoty dotacji mają charakter wstępny i mogą ulec zmianie w toku dalszych prac nad projektem ustawy budżetowej na 2022 rok.

- 2) Pisma Krajowego Biura Wyborczego- Delegatura w Toruniu Nr DTR- 3113 –13/21 z dnia 25 października 2021, z którego wynika iż w dziale 751 rozdział 75101 § 2010 przewidziana została dla naszej gminy dotacja celowa w kwocie **1 453** zł na prowadzenie i aktualizację stałego rejestru wyborców w gminach.
- 3) Pisma Ministra Finansów Nr ST3.4750.31.2021 w sprawie określenia wysokości ( prognoza wpływów ) subwencji ogólnej i udziałów gminy w podatku dochodowym od osób fizycznych na 2022 rok, w tym:
  - a) część wyrównawcza subwencji ogólnej  
W gminie Łubianka wskaźnik „G” dochodów podatkowych na 1 mieszkańca wynosi 1 554,36 zł i przysługuje gminie:
    - kwota podstawowa części wyrównawczej subwencji ogólnej w wysokości **2 270 403** zł.
    - kwota uzupełniająca części wyrównawczej w wysokości **747 376** zł.

**Część wyrównawcza subwencji ogólnej wynosi łącznie 3 017 779 zł.**

b) część oświatowa subwencji ogólnej

Wg w/ w pisma Ministerstwa Finansów kwota subwencji oświatowej została określona w wysokości **7 974 786** zł.

c) Dochody z tytułu udziału gminy we wpływach z podatku dochodowego od osób fizycznych (38,34 % dochodów budżetu państwa od podatku PIT mieszkańców gminy). Dla naszej gminy, według wstępnych prognoz, obliczono udziały w kwocie **5 543 449 zł**.

#### 4) **Wpływy z majątku gminy**

W roku 2022 z tytułu sprzedaży nieruchomości przewiduje się uzyskanie kwoty w wysokości 1 000 000 zł brutto. Według wstępnego projektu podziału nieruchomości o nr ew. 120/9 (numer księgi wieczystej TO1T/00045582/0) w Wybczu powstanie 9 działek budowlanych. W czwartym kwartale 2021 roku została rozpoczęta procedura przygotowująca przetargi na zbycie nieruchomości.

#### 5) **Podatek rolny**

Średnia cena skupu żyta za okres 11 kwartałów będących podstawą do ustalenia podatku rolnego na rok podatkowy 2022 wynosi 61,48 zł za 1 dt. W konsekwencji:

- stawka z 1 ha przeliczeniowego wynosi 153,70 zł
- stawka z 1 ha fizycznego (poza gosp. rolnym) wynosi 307,40 zł.

Szacunkowe wpływy z podatku rolnego zostały określone w kwotach:

- dla osób prawnych – **148 154 zł**
- dla osób fizycznych – **1 077 015 zł**

#### 6) **Podatek od nieruchomości**

Z podatku od nieruchomości w 2022 roku planuje się pozyskać kwoty:

- od osób prawnych – **2 141 861 zł**
- od osób fizycznych – **1 857 120 zł**

#### 7) **Oplata targowa**

Planowany dochód – 1 000 zł.

#### 8) **Pozostałe dochody i opłaty**

Pozostałe dochody oszacowano na podstawie zawartych umów bądź stopnia wykonania w roku poprzednim biorąc pod uwagę wskaźniki przyjęte do opracowania projektu budżetu państwa.

#### 9) **Dochody bieżące z majątku gminy**

Planowany dochód z tego tytułu wynosi 391 802 zł, z tego:

- a) najem lokali mieszkaniowych – 97 991 zł,
- b) dzierżawa gruntów gminnych – 8 375 zł,
- c) dzierżawa lokali użytkowych – 201 511 zł,
- d) najem świetlic wiejskich – 53 700 zł,
- e) opłata za użytkowanie wieczyste nieruchomości – 30 225 zł.

#### 10) **Środki na realizację inwestycji (dotacje rządowe i środki UE), w tym:**

1. Przebudowa dróg w miejscowości Łubianka w kwocie 2 489 000 zł (Rządowy Fundusz Polski Ład),
2. Przebudowa dróg w miejscowości Pigża w kwocie 1 928 500 zł (RF Polski Ład),
3. Przebudowa dróg w miejscowości Zamek Bierzgłowski w kwocie 1 805 000 zł (RF Polski Ład),

4. Przybudowa dróg w miejscowościach Bierzgłowo, Biskupice i Brąchnowo w kwocie 1 567 500 zł (RF Polski Ład),
5. Budowa dróg w miejscowościach Dębiny, Warszewice, Wybacz i Wymysłowo w kwocie 2 185 000 zł (RF Polski Ład),
6. Budowa instalacji fotowoltaicznych na budynkach prywatnych w kwocie 753 000 zł (RPO),
7. Budowa zbiornika retencyjnego SUW w Zamku Bierzgłowskim – 382 500 zł,
8. Termomodernizacja SP Warszewice wraz z przebudową w kwocie 1 700 000 zł (RPO oraz budżet państwa),
9. Modernizacja infrastruktury wodociągowej i kanalizacyjnej na terenie Gminy Łubianka (studnia w Warszewicach) w kwocie 112 000 zł (PROW),

Łączna kwota dofinansowania zadań wymienionych pkt 10 wyniesie 12 922 500 zł.

#### Dochody własne ( majątkowe i bieżące ) gminy w latach 2021- 2022

Lp.	Wyszczególnienie	Plan na rok 2021	Plan na rok 2022	% kol. 4/3
1	2	3	4	5
<b>I.</b>	<b>Podstawowe dochody podatkowe, w tym:</b>	<b>11 494 523</b>	<b>11 874 316</b>	<b>103,30%</b>
	Podatek od nieruchomości	3 672 109	3 998 981	108,90%
	Podatek rolny	1 176 278	1 225 169	104,16%
	Podatek leśny	15 687	16 179	103,14%
	Podatek od środków transportowych	245 475	328 538	133,84%
	Udziały we wpływach z podatku dochodowego od osób prawnych	100 000	150 000	150,00%
	Udziały we wpływach z podatku dochodowego od osób fizycznych	5 760 974	5 543 449	96,22%
	Oplata skarbową	35 000	50 000	142,86%
	Podatek od działalności gosp. opłacany w formie karty podatkowej	2 500	1 000	40,00%
	Podatek od czynności cywilnoprawnych	486 500	561 000	115,31%
<b>II.</b>	<b>Pozostałe dochody z podatków i opłat, w tym:</b>	<b>1 809 466</b>	<b>2 411 054</b>	<b>133,25%</b>
	Podatek od spadków i darowizn	36 000	36 000	100,00%
	Oplata za gospod. odpadami komunalnymi	1 348 041	1 754 572	130,16%
	Oplaty planistyczna i adiacencka, oplata za zajęcie pasa drogowego	313 425	508 482	162,23%

	Opłata za zezwolenie na sprzedaż alkoholu	96 000	101 000	105,21%
	Opłata targowa	1 000	1 000	100,00%
	Opłata za korzystanie ze środowiska	15 000	10 000	66,67%
<b>III.</b>	<b>Dochody z majątku gminy, w tym:</b>	<b>936 920</b>	<b>1 391 802</b>	<b>148,55%</b>
	Dzierżawa gruntów gminnych i lokali użytkowych	257 780	209 886	81,42%
	Sprzedaż gruntów mienia komunalnego i składników majątkowych	532 913	1 000 000	187,65%
	Najem lokali mieszkalnych	62 302	97 991	157,28%
	Wieczyste użytkowanie nieruchomości	30 225	30 225	100,00%
	Najem świetlic wiejskich	53 700	53 700	100,00%
<b>IV.</b>	<b>Pozostałe dochody w tym:</b>	<b>2 250 583</b>	<b>2 579 999</b>	<b>114,64%</b>
	Wpływy z usług (woda i ścieki )	1 985 170	2 309 490	116,34%
	Koszty upomnień, odsetki od nieterminowych wpłat z tytułu podatków i opłat i pozostałe odsetki pobierane przez Urząd Gminy	52 550	52 028	99,01%
	Wpływy z gmin za dzieci w przedszkolu	50 000	50 000	100,00%
	Wpływy z usług (opłata za c.o)	27 815	59 736	214,76%
	Dochody pobierane przez placówki oświatowe	2 800	2 300	82,14%
	Dochody pobierane przez GOPS	105 538	88 735	84,08%
	Pozostałe dochody	26 710	17 710	66,30%
	<b>Razem dochody własne</b>	<b>16 491 492</b>	<b>18 257 171</b>	<b>110,71%</b>

Dochody własne bieżące i majątkowe zostały skalkulowane na kwotę 18 257 171 zł. Stanowią one 36,74 % planowanych dochodów budżetu na rok 2022 ogółem.

Na ogólną kwotę planowanych dochodów w wysokości 49 691 719,88 zł, dochody majątkowe stanowią kwotę 14 887 078 zł, co stanowi 29,96 % ogółu dochodów.

Dochody w poszczególnych działach przedstawiają się następująco:

Dział	PLANOWANE DOCHODY OGÓLEM	z tego:			
		Bieżące	% do ogółu dochodów	Majątkowe	% do ogółu dochodów
.010	2 812 668	2 318 168	4,67%	494 500	1,00%
600	11 126 000	201 000	0,40%	10 925 000	21,99%
700	1 414 438	414 438	0,83%	1 000 000	2,01%
750	74 460	74 460	0,15%	0	0,00%
751	1 453	1 453	0,00%	0	0,00%
756	12 555 048	12 555 048	25,27%	0	0,00%
758	10 992 565	10 992 565	22,12%	0	0,00%
801	1 752 250	52 250	0,11%	1 700 000	3,42%
852	485 687,88	485 687,88	0,98%	0	0,00%
855	5 777 800	5 777 800	11,63%	0	0,00%
900	2 595 650	1 828 072	3,68%	767 578	1,54%
921	103 700	103 700	0,21%	0	0,00%
<b>OGÓLEM</b>	<b>49 691 719,88</b>	<b>34 804 641,88</b>	<b>70,04%</b>	<b>14 887 078</b>	<b>29,96%</b>

Na ogólną kwotę dochodów bieżących w wysokości 34 804 641,88 zł składają się m.in.:

- 1) Podatek od nieruchomości od osób prawnych i fizycznych – 3 998 981 zł
- 2) Podatek rolny od osób prawnych i fizycznych – 1 225 169 zł
- 3) Podatek od środków transportowych – 328 538 zł
- 4) Podatek od czynności cywilnoprawnych – 561 000 zł
- 5) Opłaty planistyczne, adiacenckie, zajęcie pasa drogowego – 508 482 zł
- 6) Udziały gminy w podatkach stanowiących dochód budżetu państwa – 5 693 449 zł
- 7) Opłata za pobór wody i ścieki – 2 309 490 zł
- 8) Opłata za gospodarowanie odpadami – 1 754 572 zł
- 9) Subwencja oświatowa – 7 974 786 zł
- 10) Subwencja wyrównawcza – 3 017 779 zł
- 11) Dochody z najmu i dzierżawy składników majątkowych, użytkowanie wieczyste – 338 102 zł
- 12) Dotacje celowe z budżetu państwa na zadanie bieżące – 6 245 153 zł, z przeznaczeniem na działania, jak niżej:

Dział	Rozdział	Paragraf	Plan
750	75011	2010	73 700
751	75101	2010	1 453
852	85213	2030	6 800
	85214	2030	57 200

	85216	2030	71 500
	85219	2010	7 400
	85219	2030	121 000
	85228	2010	98 000
	85230	2030	71 200
855	85501	2060	3 316 800
	85502	2010	2 401 500
	85513	2010	18 600
<b>Ogółem</b>			<b>6 245 153</b>

### WYDATKI

Przy opracowywaniu projektu budżetu gminy w zakresie wydatków na 2022 rok przyjęto:

- prognozowany średnioroczny wskaźnik wzrostu cen towarów i usług konsumpcyjnych w wysokości 2,8 %,
- wysokości dotacji celowych określonych w pismach Kujawsko - Pomorskiego Urzędu Wojewódzkiego oraz Krajowego Biura Wyborczego,
- wysokość wynagrodzeń nauczycieli wg wytycznych MEN,
- przewidywany plan zatrudnienia na koniec 2021 r .

Planowane wydatki na rok 2022 wynoszą 51 537 838,38 zł, z czego:

- a) wydatki bieżące – 33 636 284,38 zł
- b) wydatki majątkowe – 17 901 554 zł

Wydatki bieżące stanowią 65,27 % ogółu wydatków budżetu gminy na 2022 rok, z tego:

- 1) wynagrodzenia i składki od nich naliczane – 15 387 483 zł tj. 45,75 % wydatków bieżących i 29,86 % ogółu wydatków,
- 2) dotacje na zadania bieżące – 1 408 530 zł tj. 4,2 % wydatków bieżących i 2,7 % ogółu wydatków,
- 3) świadczenia na rzecz osób fizycznych – 6 528 755 zł tj. 19,41 % wydatków bieżących i 12,67 % ogółu wydatków,
- 4) wydatki na programy finansowane z udziałem środków UE – 14 651,38 zł tj. 0,04 % wydatków bieżących,
- 5) obsługa długu – 850 000 zł tj. 2,5% wydatków bieżących i 1,6 % ogółu wydatków.

Struktura planowanych wydatków w latach 2021- 2022

Lp.	Wyszczególnienie	Plan na rok 2021	Plan na rok 2022	Dynamika wzrostu (%)	Udział w ogólnych wydatkach roku 2022
1	2	3	4	5	6
1.	Wydatki jednostek budżetowych	24 491 792,44	24 834 348,00	101,40%	48,19%
1.1.	Wynagrodzenia i składki od nich naliczane	14 482 063,78	15 387 483	106,25%	29,86%

1.2.	Wydatki związane z realizacją ich statutowych zadań	10 009 728,66	9 446 865	94,38%	18,33%
2.	Dotacje z budżetu	1 636 541,09	1 408 530	86,07%	2,73%
3.	Świadczenia na rzecz osób fizycznych	11 067 873,61	6 528 755	58,99%	12,67%
4.	Wydatki na obsługę długu	990 000,00	850 000	85,86%	1,65%
5.	Wydatki na programy z udziałem środków UE	138 415,44	14 651,38	10,59%	0,03%
<b>II.</b>	<b>Wydatki majątkowe</b>	<b>14 689 435</b>	<b>17 901 554</b>	<b>121,87%</b>	<b>34,73%</b>
	<b>Razem</b>	<b>53 014 057,58</b>	<b>51 537 838,38</b>	<b>97,22%</b>	

Wydatki budżetu gminy na 2022 r. w poszczególnych działach przedstawiają się następująco:

Dział	OGÓŁEM PLAN NA 2022	% do ogółu wydatków	Z tego:			
			Bieżące	%	Majątkowe	%
.010	2 474 472	4,80%	1 397 772	4,16%	1 076 700	6,01%
600	14 135 078	27,43%	673 624	2,00%	13 461 454	75,20%
700	319 267	0,62%	169 267	0,50%	150 000	0,84%
710	230 000	0,45%	150 000	0,45%	80 000	0,45%
720	12 000	0,02%	12 000	0,04%		0,00%
750	5 549 199	10,77%	5 504 199	16,36%	45 000	0,25%
751	1 453	0,00%	1 453	0,00%	0	0,00%
754	223 607	0,43%	223 607	0,66%		0,00%
757	850 000	1,65%	850 000	2,53%	0	0,00%
758	169 000	0,33%	169 000	0,50%	0	0,00%
801	15 439 722	29,96%	13 229 722	39,33%	2 210 000	12,35%
851	105 000	0,20%	105 000	0,31%	0	0,00%
852	1 643 226,88	3,19%	1 643 226,88	4,89%	0	0,00%
853	0	0,00%		0,00%		0,00%
854	18 612	0,04%	18 612	0,06%	0	0,00%
855	5 968 807	11,58%	5 968 807	17,75%	0	0,00%
900	3 101 993	6,02%	2 301 993	6,84%	800 000	4,47%
921	1 133 402	2,20%	1 055 002	3,14%	78 400	0,44%
926	163 000	0,32%	163 000	0,48%		0,00%
<b>OGÓŁEM</b>	<b>51 537 838,38</b>	<b>100,00%</b>	<b>33 636 284,38</b>	<b>100,00%</b>	<b>17 901 554</b>	<b>100,00%</b>

% do ogółu wydatków			65,27%		34,73%	
---------------------	--	--	--------	--	--------	--

W 2022 roku wydatki budżetu realizowane będą przez jednostki budżetowe i pomocnicze, tj:

- 1) Jednostki Oświatowe
- 2) GOPS
- 3) Fundusze Sołeckie
- 4) Urząd Gminy

## I. JEDNOSTKI OŚWIATOWE

Gmina prowadzi następujące placówki oświatowe:

- Szkoła Podstawowa im. Janusza Korczaka w Łubiance
- Szkoła Podstawowa im. Św. Jana Pawła II w Brąchnowie
- Szkoła Podstawowa im. prof. Wilhelminy Iwanowskiej w Pigży
- Szkoła Podstawowa im. ks. Stanisława Kujota w Wybczu
- Szkoła Podstawowa im. Zawiszy Czarnego z Garbowa w Warszewicach

Na sfinansowanie kosztów oświatowych przewidziano wydatki na kwotę 12 376 435 zł, z tego:

		2022		2023		
		Wydatki budżetowe	Wydatki pomocnicze	Wydatki budżetowe	Wydatki pomocnicze	
<b>750</b>	<b>75085</b>	BOJO	334 128		300 313	0
<b>801</b>	<b>80101</b>	Szkoły podstawowe	9 046 931	10 000	7 481 619	327 862
	<b>80103</b>	Oddziały przedszk. w szkołach podstawowych	539 194		441 623	23 200
	<b>80107</b>	Świetlice szkolne	363 411		323 800	19 200
	<b>80113</b>	Dowożenie uczniów do szkół	314 640		0	0
	<b>80146</b>	Dokształcanie i doskonalenie nauczycieli	50 235		0	0
	<b>80148</b>	Stołówki szkolne	471 353		435 228	1 500
	<b>80149</b>	Realizacja zadań wymag. stosowania specj.org. w oddz. przedszkol.	91 799		83 570	5 200
	<b>80150</b>	Realizacja zadań wymag. stosowania specj. organ. nauki w szkołach podst., gimnazjach	1 154 744		1 096 100	43 500
			12 376 435	10 000	10 016 253	420 162

Wydatki na wynagrodzenia wraz z pochodnymi oraz świadczenia na rzecz osób fizycznych (dodatki mieszkaniowe i wiejskie dla nauczycieli) stanowią – 10 584 715 zł tj. 85,52 %.

Plany wydatków na 2022 rok poszczególnych jednostek oświatowych przedstawia tabela:

Nazwa	Plan na 2022 r.	z tego:		
		wynagr. + pochodne	świadc. na rzecz pracown. + ZFSS	bieżące utrzymanie
Szkoła Podstawowa w Łubiance	4 023 217	3 252 297	141 400	629 520
Szkoła Podstawowa w Brąchnowie	2 034 943	1 658 018	72 742	304 183
Szkoła Podstawowa w Pigży	2 564 027	2 091 900	82 200	389 927
Szkoła Podstawowa w Warszewicach	1 828 882	1 557 551	68 500	202 831
Szkoła Podstawowa w Wybczu	1 591 238	1 302 174	55 620	233 444
Biuro Obsługi Jednostek Oświatowych	334 128	300 313	2 000	31 815
<b>OGÓŁEM</b>	<b>12 376 435</b>	<b>10 162 253</b>	<b>422 462</b>	<b>1 791 720</b>

Plany wydatków jednostek oświatowych przedstawione są w załącznikach, jak niżej:

- Załącznik Nr 2b - Zbiorczo Jednostki Oświatowe
- Załącznik Nr 2b.1 - Szkoła Podstawowa w Brąchnowie
- Załącznik Nr 2b.2 - Szkoła Podstawowa w Łubiance
- Załącznik Nr 2b.3 - Szkoła Podstawowa w Pigży
- Załącznik Nr 2b.4 - Szkoła Podstawowa w Warszewicach
- Załącznik Nr 2b.5 - Szkoła Podstawowa w Wybczu
- Załącznik Nr 2b.6 - Biuro Obsługi Jednostek Oświatowych

## II. GMINNY OŚRODEK POMOCY SPOŁECZNEJ (GOPS)

Na pomoc społeczną planuje się wydatki określone w działach 851,852,854 i 855 w łącznej kwocie 7 591 404,88 zł z czego 6 170 000 zł zostanie sfinansowane z dotacji celowych z budżetu państwa tj. 81,28 %.

Planowana kwota wydatków stanowi w całości wydatki bieżące i przeznaczona jest na realizację zadań z zakresu pomocy społecznej.

**Wydatki realizowane przez GOPS określone są w Załączniku Nr 2a.**

## III. FUNDUSZE SOŁECKIE

Na podstawie art. 2 ust. 1 ustawy z dnia 21 lutego 2014 r. o funduszu sołeckim (Dz.U. z 2014 poz. 301) Rada Gminy Łubianka wyraziła zgodę na wyodrębnienie w budżecie gminy środków stanowiących fundusz sołecki.

Wyodrębnione w budżecie środki stanowiące fundusz sołecki zostały podzielone, zgodnie z wytycznymi w/w ustawy, na poszczególne sołectwa:

Lp.	Fundusz Sołecki	Kwota	% do ogółu
1	Bierzgłowo	22 391	4,75%
2	Słomowo	14 440	3,06%
3	Biskupice	40 671	8,63%
4	Brąchnowo	44 619	9,46%
5	Dębiny	26 717	5,67%
6	Łubianka	54 084	11,47%
7	Pigża	54 084	11,47%
8	Leszcz	20 011	4,24%
9	Przeczn	25 203	5,35%
10	Warszewice	43 970	9,33%
11	Wybeż	36 290	7,70%
12	Wybczyk	21 147	4,49%
13	Wymysłowo	19 578	4,15%
14	Zamek Bierzgłowski	48 297	10,24%
<b>RAZEM</b>		<b>471 502</b>	<b>100%</b>

Plany wydatków dotyczące Funduszy Sołeckich zostały przedstawione w załącznikach od 2c.1 - 2c.14.

#### IV. URZĄD GMINY

Realizację zadań nie ujętych w pkt. I-III prowadzi Urząd Gminy poprzez swoje wydziały:

Nazwa	Plan na 2022 r.	z tego	
		Wydatki bieżące	Wydatki majątkowe
Wydział Inwestycji i Rozwoju	16 990 000	250 000	16 740 000
Wydział Finansowo-Budżetowy	5 559 488,50	5 461 034,50	98 454
Wydział Infrastruktury, Rolnictwa i Ochrony Środowiska	1 533 495	1 407 495	126 000
Wydział Gospodarki Komunalnej	4 538 541	3 681 841	856 700
Wydział Organizacyjny	725 204	725 204	
Wydział Społeczno – Administracyjny	1 751 768	1 751 768	
<b>OGÓLEM WYDATKI</b>	<b>31 098 496,50</b>	<b>13 277 342,50</b>	<b>17 821 154</b>

## 1) Wydział Inwestycji i Rozwoju

Dział	Nazwa	Plan na 2022 r.	z tego:	
			Wydatki bieżące	Wydatki majątkowe
.010	Rolnictwo i łowiectwo	220 000		220 000
600	Transport i łączność	13 290 000		13 290 000
700	Gospodarka mieszkaniowa	150 000		150 000
710	Działalność usługowa	230 000	150 000	80 000
801	Oświata i wychowanie	2 200 000		2 200 000
900	Gospodarka komunal. i ochrona środowiska	800 000		800 000
921	Kultura i Ochrona Dziedzictwa Narodowego	100 000	100 000	
<b>OGÓLEM WYDATKI</b>		<b>16 990 000</b>	<b>250 000</b>	<b>16 740 000</b>

Wydatki bieżące na łączną kwotę 250 000 zł przeznaczone są na:

- sporządzenie projektu miejscowego planu zagospodarowania przestrzennego
- projekty decyzji o warunkach zabudowy oraz podziały geodezyjne
- remont dachu w Szkole Podstawowej w Wybczu

Wydatki majątkowe w wys. 16 740 000 zł zostały wyszczególnione w załączniku Nr 6.

## 2) Wydział Finansowo-Budżetowy

Dział	Nazwa	Plan na 2022 r.	z tego:	
			Wydatki bieżące	Wydatki majątkowe
.010	Rolnictwo i łowiectwo	25 000	25 000	
600	Transport i łączność	90 524	22 070	68 454
700	Gospodarka mieszkaniowa	5 552	5 552	
750	Administracja publiczna	3 756 191,50	3 756 191,50	
757	Obsługa długu publicznego	850 000	850 000	
758	Różne rozliczenia	169 000	169 000	
921	Kultura i ochrona dziedzictwa narodowego	663 221	633 221	30 000
<b>OGÓLEM WYDATKI</b>		<b>5 559 488,50</b>	<b>5 461 034,50</b>	<b>98 454</b>

### Dz. 010 rozdział 01030

Planowane wydatki bieżące w kwocie 25 000 zł przeznaczone są na wpłaty gminy na rzecz Izby Rolniczej w wysokości 2% wpływów z podatku rolnego w wys. 25 000 zł.

**Dz. 600 rozdziały 60013, 60014, 60016**

Planowane wydatki na kwotę ogółem 90 524 zł przeznaczone są na:

- a) wniesienie opłat za zajęcie pasa drogowego (na podstawie otrzymanych decyzji) w wys. 2 675 zł,
- b) wydatki majątkowe w wysokości 68 454 zł, wyszczególniono w załączniku Nr 6.

**Dz. 700 rozdział 70005**

Wydatki bieżące na łączną kwotę 5 552 zł przeznaczone są na wniesienie opłat z tytułu wyłączenia gruntów rolnych z produkcji rolnej oraz opłat za wieczyste użytkowanie gruntów (na podstawie otrzymanych decyzji) w kwocie 5 552 zł.

**Dz. 750 rozdziały 75011, 75022, 75023, 75095**

Wydatki bieżące na łączną kwotę 3 756 191,50 zł przeznaczone są m.in. na :

1.	Wynagrodzenia pracowników wraz z pochodnymi	3 293 148
2.	Diety dla radnych RG	182 950
3.	Diety dla sołtysów	118 273
4.	Odpisy na ZFŚS	73 586
5.	Koszty postępowania sądowego, komorniczego	7 000
6.	Wpłaty na PPK	36 000
7.	Pozostałe bieżące	45 234,50

**Dz. 757 rozdział 75702**

Na obsługę długu publicznego przeznacza się kwotę 850 000 zł (odsetki od kredytów).

**Dział 758 rozdziały 75814,75818**

Na koszty bankowe przeznacza się kwotę 30 000 zł. Ustala się rezerwy ogólne i celowe w łącznej kwocie 139 000 zł z czego:

- a) ogólna w kwocie 52 000 zł,
- b) celowa na realizację zadań w zakresie zarządzania kryzysowego w kwocie 87 000 zł.

**Dział 921 rozdział 92109,92113,92120,92195**

Planowaną kwotę wydatków bieżących w wysokości 663 221 zł przeznacza się na:

Typ wydatku	Plan na 2022 r.
Pozostałe działania w zakresie kultury	3 000
Bieżące utrzymanie świetlic wiejskich (środki na wydatki w całości pochodzą z wpływów za wynajem tych świetlic)	30 601
Dotacja dla B-CK w Łubiance	599 620

Wydatki majątkowe w wysokości 30 000 zł szczegółowo wymieniono w załączniku nr 6.

### 3) Wydział Infrastruktury, Rolnictwa i Ochrony Środowiska

Dział	Nazwa	Plan na 2022 r.	z tego:	
			Wydatki bieżące	Wydatki majątkowe
.010	Rolnictwo i łowiectwo	148 000	67 000	81 000
600	Transport i łączność	648 895	648 895	
700	Gospodarka mieszkaniowa	150 000	150 000	
750	Administracja publiczna	65 000	20 000	45 000
900	Gospodarka komunalna i ochrona środowiska	486 600	486 600	
926	Kultura fizyczna i sport	35 000	35 000	
<b>OGÓLEM WYDATKI</b>		<b>1 533 495</b>	<b>1 407 495</b>	<b>126 000</b>

#### Dział 010 rozdział 01008, 01009, 01095,

Planowane wydatki bieżące w kwocie 67 000 zł przeznacza się na organizację konkursu wiedzy rolniczej (7 000 zł) oraz składkę członk. dla Gminnej Spółki Wodnej (60 000 zł).

#### Dział 600 rozdział 60004, 60016

Planowane wydatki bieżące w kwocie 729 895 zł przeznacza się na:

- zakup usług pozostałych – transport lokalny w wysokości 250 000 zł,
- oznakowanie dróg gminnych i ich bieżące utrzymanie – 160 000 zł,
- bieżące naprawy dróg, przystanków autobusowych – 56 000 zł,
- modernizacja dróg gminnych, geodezyjne wznawianie granic, itp. – 130 000 zł,
- raty czynszowe -leasing operacyjny – 52 100 zł.

Wydatki majątkowe w wys. 81 000 zł zostały wymienione szczegółowo w załączniku nr 6.

#### Dział 700 rozdział 70005

Wydatki w ww. rozdziale na ogólną kwotę 150 000 zł dotyczą jak niżej:

Tytuł wydatku	Plan na 2022 r.
Materiały do remontu budynków, mapy oraz wypisy z rejestru gruntów, opał i inne	80 000
Zakup energii elektrycznej	30 000
Operaty szacunkowe, opłaty notarialne, podziały geodezyjne, anonse prasowe, przeglądy mienia komunalnego itp.	40 000

#### Dział 750 rozdział 75023

Planowane wydatki majątkowe w wys. 45 000 zł szczegółowo określono w załączniku nr 6.

**Dział 900 rozdział 90003, 90005, 90013, 90015, 90026, 90095**

Planowane wydatki bieżące na kwotę 486 600 zł przeznaczone są na realizację zadań:

Bieżące utrzymanie ulic na terenie gminy oraz zimowe utrzymanie tych ulic	87 500
Szczepienie wyłapywanych psów, opłata za schronisko i inne z tym związane	28 500
Oświetlenie ulic i dróg	310 000
Realizacja programu Czyste powietrze	22 600
Usuwanie azbestu	34 000
Naprawa instalacji solarnych na bud. komunalnych, Program Ochrony Środowiska	4 000

**Dział 926 rozdział 92601**

Planowane wydatki bieżące w kwocie 35 000 zł przeznaczone będą na bieżące utrzymywanie obiektów sportowych.

**4) Wydział Gospodarki Komunalnej**

Dział	Nazwa	Planowa 2022 r.	z tego:	
			Wydatki bieżące	Wydatki majątkowe
.010	Rolnictwo i łowiectwo	2 152 905	1 296 205	856 700
750	Administracja publiczna	612 564	612 564	
900	Gospodarka komunalna i ochrona środowiska	1 773 072	1 773 072	

**Dz. 010 rozdział 01043, 01044**

Planowane wydatki na infrastrukturę wodociągową i sanitacyjną wsi w łącznej kwocie 2 152 905 zł z tego:

- a) wydatki bieżące - 1 296 205 zł,
- b) wydatki majątkowe - 856 700 zł.

Planowaną kwotę wydatków bieżących przeznacza się m.in. na :

- a) zakup energii elektrycznej (hydrofornie, przepompownie ścieków),
- b) materiały eksploatacyjne do bieżącego utrzymania sieci wodociągowej i kanalizacyjnej,
- c) bieżące utrzymanie w/w sieci oraz usuwanie awarii na sieciach,
- d) naprawa urządzeń (np. pompy i inne),
- e) opłaty za usługi wodne oraz ubezpieczenia samochodów.

Wydatki majątkowe w wys. 856 700 zł szczegółowo wymieniono w załączniku nr 6. Powyższe wydatki zostaną zrealizowane z dochodów z tytułu opłat za wodę i ścieki.

**Dz. 750 rozdział 75023**

Wydatki w wys. 612 564 zł związane są z utrzymaniem stanowisk pracy, zarówno są to wydatki placowe jak i rzeczowe niezbędne do poniesienia w celu zorganizowania stanowisk pracy i zapewnienia wykonywania obowiązków przez pracowników zatrudnionych w jednostce.

**Dz. 900 rozdział 90002**

Zarówno dochody jak i wydatki oszacowano na kwotę 1 763 072 zł  
Powyższą kwotę przeznacza się na realizację wydatków, jak niżej:

Tytuł wydatku	Plan na 2022 r.
Wynagrodzenia wraz z pochodnymi	125 758
Odpis na ZFŚS, odzież robocza	5 202
Materiały biurowe, druki i inne	3 500
Usługi remontowe	4 500
Energia elektryczna PSZOK	15 000
Pozostałe usługi - internet PSZOK	11 112
Pozostałe usługi wywóz i zagospodarowanie odpadów	1 598 000

**Dz. 900 rozdział 90019**

Na wydatki w zakresie ochrony środowiska przeznacza się środki w wys. 10 000 zł pochodzące z wpływów z opłat za korzystanie ze środowiska.

**5) Wydział Organizacyjny**

Dział	Nazwa	Plan na 2022 r.	z tego:	
			Wydatki bieżące	Wydatki majątkowe
600	Transport i łączność	2 659	2 659	
700	Gospodarka mieszkaniowa	13 715	13 715	
750	Administracja publiczna	690 762	690 762	
751	Urzędy naczelných organów władzy państwowej	1 453	1 453	
754	Bezpieczeństwo publiczne i ochrona przeciwpożarowa	16 615	16 615	
<b>OGÓLEM WYDATKI:</b>		<b>725 204</b>	<b>725 204</b>	

**Dz. 600 rozdział 60016, Dz. 700 rozdział 70005**

Planowane wydatki bieżące w wysokości ogółem w działach wymienionych 16 374 zł dotyczą ubezpieczenia mienia gminnego.

**Dz. 750 rozdziały 75022, 75023, 75095**

Planowane wydatki bieżące na ogólną kwotę 690 762 zł przeznacza się na realizację zadań, jak niżej:

Tytuł wydatku	Plan na 2022r.
Bieżące utrzymanie Rady Gminy i MRG z tego:	34 000
a) Materiały biurowe, art. spożywcze i inne niezbędne do prac RG i MRG - 11 000 zł	
b) Opłaty telekomunikacyjne dot. użytkowania sieci internetowej (laptopy – radni) w wys. 5 000 zł	
c) Pozostałe usługi w wysokości 17 500 zł	
d) Podróże służbowe – 500 zł	
Bieżące utrzymanie administracji UG w 2-ch budynkach, z tego:	622 500
a) Materiały, wyposażenie (materiały biurowe, środki czystości, opał i inne) w wys. 200 000 zł	
b) Zakup energii elektrycznej w wys. 35 000 zł	
c) Usługi remontowe (naprawa sprzętu komputerowego, remont pomieszczeń biurowych)- w wys. 10 000 zł	
d) Pozostałe usługi (m.in. pocztowe, konserwacja sprzętu, abonament BIP, opieka autorska oprogramowania komputerowego, wywóz odpadów, usł. kominiarskie itp.) na kwotę 300 000 zł	
e) Usługi telekomunikacyjne w wys. 20 000 zł	
f) Podróże służbowe krajowe (w tym ryczałty za używanie prywatnych samochodów do celów służbowych) w kwocie 35 000 zł	
g) Szkolenia pracowników w wys. 15 000 zł	
h) Badania okresowe pracowników w kwocie 4 500 zł	
i) Opłata środowiskowa 3 000 zł	
Wpłaty na ZGWRP, opłaty i składki LOT,LGD, EUROPA Kuj.i Pomorza oraz ubezpieczenie mienia gminy	33 662
Odzież ochronna dla Straży Gminnej	600

**Dz. 751 rozdział 75101**

Na wydatki dotyczące prowadzenie stałego rejestru wyborców przeznacza się kwotę 1 453 zł

**Dz. 754 rozdział 75416**

Planowane wydatki bieżące w łącznej kwocie 16 615 zł przeznaczone są na bieżące utrzymanie Straży Gminnej (paliwo do samochodu, naprawy samochodu).

**6) Wydział Społeczno - Administracyjny**

Kod	Nazwa	Plan na 2022	2020	
			Wydatki bieżące	Wydatki majątkowe
720	Informatyka	12 000	12 000	
750	Administracja publiczna	100 120	100 120	
754	Bezpieczeństwo publiczne i ochrona przeciwpożarowa	178 992	178 992	

801	Oświata i wychowanie	1 196 415	1 196 415	
851	Ochrona zdrowia	4 000	4 000	
852	Pomoc społeczna	82 241	82 241	
853	Pozostała działalność	0		
854	Edukacyjna opieka wychowawcza	3 000	3 000	
855	Rodzina	55 000	55 000	
926	Kultura fizyczna	120 000	120 000	
<b>OGÓLEM WYDATKI</b>		<b>1 751 768</b>	<b>1 751 768</b>	<b>0</b>

#### Dz. 720 rozdział 72095

Wydatki w wysokości 12 000 zł dotyczą realizacji projektu Infostrada Kujaw i Pomorza 2.0

#### Dz. 750 rozdział 75075,75095

Wydatki w wysokości 100 120 zł dotyczą zakupu materiałów oraz usług pozostałych (zakup środków do dezynfekcji, koszty trwałości projektu Infostrada Kujaw i Pomorza).

#### Dział 754 rozdział 75412

Na bieżącą działalność OSP zaplanowano środki w łącznej kwocie 166 942 zł:

Lp	Tytuł wydatku	Wydatki do bezpośredniej dyspozycji OSP	Plan na 2022 r.
1	Diety za akcje ratowniczo – gaśnicze, szkolenia		30 000
2	Zużycie energii elektrycznej (strażnice)		10 000
3	Usługi zdrowotne (badania lekarskie strażaków)		10 000
4	Pozostałe usługi		300
5	Zakup opału, paliwa do wozów bojowych i motopomp		12 000
6	Środki do dyspozycji OSP z tego: - OSP Bierzgłowo - OSP Biskupice - OSP Brąchnowo - OSP Wybcz - OSP Dębiny - OSP Przeczno - OSP Łubianka	10 000 7 200 7 200 7 200 8 000 7 200 22 000	
7	Pozostałe bieżące		35 842

#### Dział 801 rozdział 80104 (przedszkola) i rozdz. 80103 (oddziały przedszkolne)

Zaplanowana kwota w wysokości 1 117 347 zł dotyczy:

1. dotacji podmiotowej dla niepublicznych jednostek oświatowych (przedszkola) w

wysokości 600 547 zł, z tego dla:

- a) Niepublicznego Przedszkole Promyczek w Biskupicach,
  - b) Niepublicznego Przedszkola Zamkolandia w Zamku Bierzgłowskim,
2. zwrotu środków dla Gminy Toruń, Kijewo Królewskie, Unisław, Zławieś Wielka i Łysomice w wysokości 516 800 zł na pokrycie części wydatków ponoszonych na przedszkola, do których uczęszczają dzieci z terenu naszej gminy.

#### **Dział 801 rozdział 80106 (punkty przedszkolne)**

Zaplanowana kwota w wysokości 45 000 zł dotyczy:

1. Zwrotu środków dla Gminy Łysomice, Unisław, Kijewo i Zławieś Wielka w wysokości 45 000 zł na pokrycie części wydatków ponoszonych na punkty przedszkolne, do których uczęszczają dzieci z terenu naszej gminy.

W fazie planowania budżetu na 2022 rok po stronie dochodów nie ujmuje się dotacji celowych na w/w formy wychowania przedszkolnego (brak decyzji). Gmina zostanie o dotacji poinformowana w I kw/2022. Wydatki na w/w cele zostały pomniejszone o szacunkową kwotę tej dotacji (ok 239 453 zł).

#### **Dział 801 rozdział 80113**

Wydatki w wysokości 18 000 zł ujęte w tym rozdziale dotyczą zakupu paliwa oraz usług pozostałych do samochodu Ducato dowożącego uczniów niepełnosprawnych.

#### **Dział 801 rozdział 80195**

W rozdziale tym ujęto wynagrodzenia bezosobowe w wys. 1 200 zł dla ekspertów w sprawach awansu zawodowego nauczycieli oraz wydatki przeznaczone na wyjazdy dzieci szkolnych na basen w wysokości 4 000 zł. Ponadto zaplanowano dotacje celową dla powiatu Toruńskiego w kwocie 10 868 zł na realizację projektu pn. „Eu-geniusz w świecie 3 D”.

#### **Dział 851 rozdział 85195**

Planowane wydatki bieżące w wys. 4 000 zł przeznaczone są na zakup usług transportowych na wyjazdy rehabilitacyjno-integracyjne do Ciechocinka.

#### **Dz. 852 rozdział 85295**

Zaplanowane wydatki bieżące w wysokości 82 241 zł dotyczą prowadzenia Klubu Seniora w Bierzgłowie.

#### **Dz. 855 rozdział 85516**

Zaplanowano wydatki w kwocie 55 000 zł z przeznaczeniem na funkcjonowanie żłobka (prywatny) w Zamku Bierzgłowskim.

#### **Dz. 926 rozdział 92605**

Zaplanowana kwota w wysokości 120 000 zł przeznaczona zostanie na dotacje dla podmiotów niezaliczanych do sektora finansów publicznych udzielanych na podstawie uchwał Rady Gminy ( art. 221 u.o.f.p.) na finansowanie lub dofinansowanie zadań zleconych do realizacji stowarzyszeniom.

## WYNIK BUDŻETU

<b>I. DOCHODY ogółem</b>	-	<b>49 691 719,88 zł</b>
z tego:		
1. dochody bieżące	-	34 804 641,88 zł
2. dochody majątkowe	-	14 887 078 zł
<b>II. WYDATKI ogółem</b>	-	<b>51 537 838,38 zł</b>
z tego:		
1. wydatki bieżące	-	33 636 284,38 zł
2. wydatki majątkowe	-	17 901 554 zł
<b>III. DEFICYT</b>	-	<b>(-) 1 846 118,50 zł</b>
<b>IV. PRZYCHODY</b>	-	<b>3 577 702,50 zł</b>
z tego:		
1. Kredyt	-	<b>1 934 248,50 zł</b>
2. Niewykorzystane	-	<b>1 643 454 zł</b>
śr. pieniężne na rachunku		
bieżącym budżetu (RFIL z 2020 r.)		
<b>V. ROZCHODY</b>	-	<b>1 731 584 zł</b>
z tego:		
1. spłata kredytów	-	1 717 006 zł
długoterminowych z lat ubiegłych		
2. Spłata pożyczki z NFOŚiGW	-	14 578 zł

NADWYŻKA OPERACYJNA (dochody bieżące minus wydatki bieżące ) wynosi 1 168 357,50 zł.

Planowane zadłużenie gminy na 31 grudnia 2022 r. wyniesie 30 572 647,66 zł,  
z czego:

- kredyty	-	25 476 647,66 zł
- obligacje	-	5 096 000 zł

i będzie stanowiło 61,5 % ogółu dochodów.

WOJTY  
Jerzy Zajacka

